Г.74.200.264я20
О-40

ДЕПАРТАМЕНТ
КУЛЬТУРЫ
МОЛОДЕЖНОЙ
ПОЛИТИКИ
И СПОРТА
АДМИНИСТРАЦИИ
г. СУРГУТА

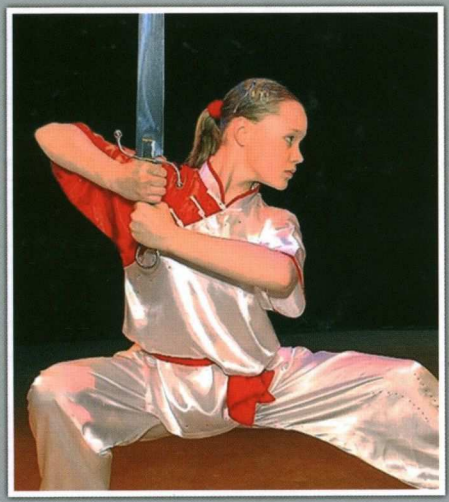

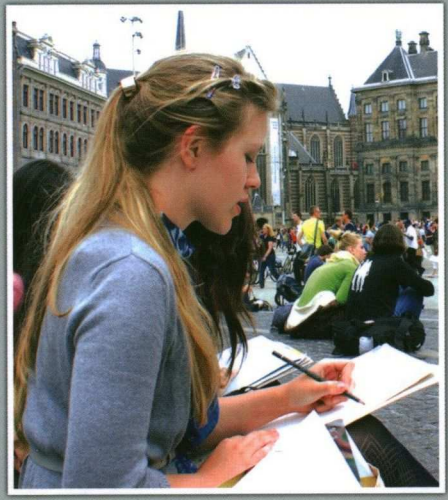

ОДАРЕННЫЕ ДЕТИ СУРГУТА

ЭНЦИКЛОПЕДИЯ

Выпуск 1

К 74.200.264я20
О-40

Администрация города Сургута
Департамент культуры, молодежной политики и спорта

ОДАРЕННЫЕ ДЕТИ СУРГУТА

ЭНЦИКЛОПЕДИЯ

Выпуск 1

9000845640

13060252
МБУК ЦБС
г Сургут
Кр

Сургут
Издательско-полиграфический комплекс
2012

ОБЯЗАТЕЛЬНЫЙ
ЭКЗЕМПЛЯР

УДК 159.928(571.122 Сургут)(031)+376.5(571.122 Сургут)
ББК 88.37(2Рос-4Тюм-6хат-2 Сургут)я2+74.202.4(2Рос-4Тюм-6хат-2 Сургут)
О-404

Издано по заказу департамента культуры, молодежной политики и спорта Администрации г. Сургута
Под общей редакцией Г. Р. Грищенковой, к.п.н., доцента

В книге использованы фотографии из собраний учреждений, подведомственных департаменту культуры, молодежной политики и спорта Администрации города Сургута

О-404 Одаренные дети Сургута : энциклопедия / департамент культуры, молодежной политики и спорта Администрации города Сургута. – Сургут: Издательско-полиграф. комплекс, 2012. – 88 с. – (Выпуск 1).
Энциклопедия содержит сведения об одаренных детях, имеющих значительные достижения в творческой, социально-значимой и спортивной деятельности.
Издание предназначено для широкого круга читателей.

УДК 159.928(571.122 Сургут)(031)+376.5(571.122Сургут)
ББК 88.37(2Рос-4Тюм-6хат-2 Сургут)я2+74.202.4(2Рос-4Тюм-6хат-2 Сургут)

ISBN 978–5–904525–14–9

© Департамент культуры, молодежной политики и спорта Администрации г. Сургута, 2012
© ООО «Издательско-полиграфический комплекс», 2012

СОДЕРЖАНИЕ

УКАЗАТЕЛЬ СОКРАЩЕНИЙ....4
ВВЕДЕНИЕ....5
РАЗДЕЛ I. КУЛЬТУРА....9
Муниципальное бюджетное образовательное учреждение дополнительного образования детей г. Сургута «Детская школа искусств им. Г. Кукуевицкого»....10
Муниципальное бюджетное образовательное учреждение дополнительного образования детей «Детская школа искусств № 1»....18
Муниципальное бюджетное образовательное учреждение дополнительного образования детей «Детская школа искусств № 2»....29
Муниципальное бюджетное образовательное учреждение дополнительного образования детей «Детская школа искусств № 3»....32
Муниципальное автономное образовательное учреждение дополнительного образования детей «Детская хореографическая школа № 1»....41
Муниципальное бюджетное образовательное учреждение дополнительного образования детей «Детская художественная школа декоративно-прикладного искусства»....43
Муниципальное бюджетное образовательное учреждение дополнительного образования детей «Детская художественная школа № 1 им. Л.А. Горды»....45
Список участников Сургутского отделения Международной благотворительной программы «Новые имена» 2010-2013 гг. 46
РАЗДЕЛ II. МОЛОДЕЖНАЯ ПОЛИТИКА....49
Муниципальное учреждение по работе с подростками и молодежью по месту жительства «Вариант»....51
Муниципальное автономное учреждение по работе с молодежью «Наше время»....52
Муниципальное бюджетное учреждение «Центр специальной подготовки «Сибирский легион»....55
РАЗДЕЛ III. СПОРТ....58
Муниципальное бюджетное образовательное учреждение дополнительного образования детей специализированная детско-юношеская спортивная школа олимпийского резерва «Аверс»....61
Муниципальное бюджетное образовательное учреждение дополнительного образования детей детско-юношеская спортивная школа «Виктория»....62
Муниципальное бюджетное образовательное учреждение дополнительного образования детей специализированная детско-юношеская спортивная школа олимпийского резерва «Ермак»....67
Муниципальное бюджетное образовательное учреждение дополнительного образования детей специализированная детско-юношеская спортивная школа олимпийского резерва по зимним видам спорта «Кедр»....69
Муниципальное автономное образовательное учреждение дополнительного образования детей специализированная детско-юношеская спортивная школа олимпийского резерва «Олимп»....70
Муниципальное бюджетное образовательное учреждение дополнительного образования детей «Специализированная детско-юношеская спортивная школа олимпийского резерва «Югория» имени А. А. Пилояна....72
Муниципальное бюджетное образовательное учреждение дополнительного образования детей специализированная детско-юношеская спортивная школа олимпийского резерва № 1....75
Муниципальное бюджетное образовательное учреждение дополнительного образования детей детско-юношеская школа № 3....79
ИМЕННОЙ УКАЗАТЕЛЬ....82

УКАЗАТЕЛЬ СОКРАЩЕНИЙ

АНО – автономная некоммерческая организация
БУ – бюджетное учреждение
БУ СПО – бюджетное учреждение среднего профессионального образования
Г. – год
Г. – город
ГОУ ВПО – государственное образовательное учреждение высшего профессионального образования
ДЮСШ – детско-юношеская спортивная школа
К. п. н. – кандидат педагогических наук
МАОУ – муниципальное автономное образовательное учреждение
МАУ – муниципальное автономное учреждение
МБОУ – муниципальное бюджетное образовательное учреждение
МБОУ ДОД – муниципальное бюджетное образовательное учреждение дополнительного образования детей
МБУ – муниципальное бюджетное учреждение
НОУ – негосударственное образовательное учреждение
ПНП – приоритетный национальный проект
РФ – Российская Федерация
СДЮСШОР – специализированная детско-юношеская спортивная школа олимпийского резерва
СОШ – средняя общеобразовательная школа
Уч. г. – учебный год
ФГБОУ ВПО – федеральное государственное бюджетное образовательное учреждение высшего профессионального образования
ЦСП – центр специальной подготовки
ЦФП – центр физической подготовки

В каждом человеке - солнце, только дайте ему светить.
Сократ

ВВЕДЕНИЕ

Первый выпуск энциклопедии «Одаренные дети» издан по инициативе департамента культуры, молодежной политики и спорта Администрации города. Энциклопедия «Одаренные дети» — это справочное издание, содержащее в обобщенном виде основные сведения об одаренности[1] и достижениях детей и молодежи г. Сургута. Одаренные дети — это основа будущего России, способная через несколько лет включиться в процессы модернизации экономики, общества, государства.

В настоящее время Россия особо заинтересована в прогрессе общенациональной системы поиска и развития талантливых детей и молодежи. Для этого правительством Российской Федерации принят ряд нормативно-правовых документов, регулирующих и развивающих поддержку одаренных детей и молодежи, среди них Концепция Российской национальной системы выявления и развития молодых талантов, Национальная стратегия действий в интересах детей на 2012—2017 гг.

В Ханты-Мансийском автономном округе — Югре работа с одаренными детьми ведется давно и направлена на создание оптимальных условий для их образования, интеллектуального, творческого, физического и социального развития.

Департаментом культуры, молодежной политики и спорта Администрации города Сургута сохраняется и совершенствуется система работы с одаренными детьми: расширяется сеть образовательных учреждений в сфере культуры и спорта; разрабатываются, апробируются и внедряются эффективные методики, технологии и формы работы; модернизируется материально-техническая база; развивается кадровый потенциал учреждений дополнительного образования детей, система адресной индивидуальной поддержки; организовывается межведомственное взаимодействие в вопросах сопровождения одаренных детей и молодежи и многое другое.

Таким образом, создается и формируется единое пространство дополнительного образования, где каждый ребенок пробует свои силы, проявляет способности. Полученный опыт унифицируется и направляется на профессиональную ориентацию, планирование и дальнейшее сопровождение профессиональной карьеры детей.

Качество жизни следующих поколений напрямую зависит от развития интеллектуального и творческого потенциала страны, поэтому возникла необходимость издания энциклопедии «Одаренные дети Сургута», которая привлекает внимание к одаренным детям и молодежи и представляет победителей всероссийских конкурсов, соревнований, олимпиад, турниров.

Энциклопедия предполагается к выпуску 1 раз в два года и предназначена широкому кругу читателей.

---

[1] Одаренность — это высокий уровень развития способностей человека, позволяющий ему достигать особых успехов в той или иной сфере деятельности

Дорогие друзья!

Вы держите в руках уникальное издание — энциклопедию, открывающую сведения о высоких достижениях одаренных детей Сургута. Город гордится своими «звездочками». Работа с ними требует особой профессиональной подготовки педагогов, внедрения новейшего программного обеспечения. В современных условиях для обучения одаренных и талантливых детей необходимы учителя нового поколения: учителя, владеющие информационными технологиями, учителя — тьюторы, учителя — технологи. И все, от кого зависит рост ребенка, готовы двигаться вперед вместе с талантами Сургута.

В городе уже сложилась определенная инфраструктура специализированных центров и школ в сферах культуры, научно-технического, социального творчества и спорта. В муниципальных образовательных учреждениях дополнительного образования детей занимается более 10 тысяч юных сургутян.

Для детей Сургута регулярно проводятся мастер-классы по различным видам искусства, приглашаются ведущие преподаватели, профессора учебных заведений Москвы, Санкт-Петербурга, Екатеринбурга, Новосибирска и других городов России, солисты филармоний, лауреаты международных конкурсов. Как бы ни казалась фраза «дети — это наше будущее» избитой и банальной, она имеет глубокий смысл. Я уверен, что возможность развивать способности должны иметь все дети, независимо от уровня доходов, социального положения родителей. Задача власти сегодня — создать такие условия.

Активная, целеустремленная, одаренная молодежь — это наше будущее и те высокоинтеллектуальные силы, которые необходимы стране для динамичного развития.

Глава города **Д.В. Попов**

Дорогие друзья!

Это издание может стать настоящим открытием для людей, думающих, что Сургут — город, в котором материальные ценности превалируют над духовными.

Действительно, сегодня много говорится о том, что нефтяная столица Сибири работает на экономическую стабильность всего государства. Но мы, сургутяне, понимаем, — этого ничтожно мало, чтобы жить не только настоящим, но и думать о будущем. А будущее — здесь, на страницах энциклопедии. Оно поистине многолико, многогранно и представлено целой плеядой талантливых и разносторонне развитых ребят, с пытливым умом и по-детски неуемной страстью ко всему новому. Очень хочется надеяться, что с годами их живой интерес к происходящему вокруг, стремление изменить мир и свой город к лучшему не погаснет.

Во многом успехи детей зависят от нас, взрослых: пусть дети почувствуют нашу поддержку, искреннюю радость за их маленькие и большие победы, настоящую гордость за их достижения. Пусть они увидят свои имена в этой энциклопедии.

А вам, юные герои этого издания, искренне хочу пожелать новых успехов. Не бойтесь ставить перед собой большие цели. Будьте уверенны, вы всего сможете добиться!

Председатель
Думы города Сургута **С.А. Бондаренко**

Дорогие друзья! Уважаемые коллеги!

Перед вами первый выпуск энциклопедии «Одаренные дети Сургута». Необходимость такого издания продиктована временем и современными требованиями к процессам развития одаренности каждого российского ребенка, а именно: к его личности, которая завтра будет способна управлять страной, брать на себя ответственность, уметь думать, анализировать, доказывать, принимать решения и воплощать их в жизнь.

Все дети от природы одарены, и сегодня мы, взрослые, обязаны увидеть в каждом ребенке те индивидуальные качества, которые способны скорректировать и сконцентрировать усилия родителей и педагогов для более успешного развития, совершенствования и становления детей и молодежи. Это особенно важно для дальнейшего устойчивого развития нашего города, Ханты-Мансийского автономного округа – Югры, России в целом. Важно и для ребенка, который, вступая во взрослую жизнь, должен гордиться своими успехами, чувствовать значимость и необходимость достижений для самого себя, семьи, общества, ощущать городскую и формировать российскую идентичность.

Принятая на государственном уровне Концепция Российской национальной системы выявления и развития молодых талантов обращает внимание властей всех уровней на организацию целенаправленной работы по созданию условий для развития юных дарований; на необходимость «взращивания» человека нового времени, способного занять достойное место в обществе и быть успешным.

Совместными усилиями преподавателей детских школ искусств, тренеров учреждений спортивной направленности и наставников молодежи удалось воспитать немалое количество юных дарований на Сургутской земле! Мы с гордостью публикуем их имена, презентуем их достижения! Надеемся, что данная энциклопедия будет востребована всеми, кто заинтересован в развитии способностей, оказании поддержки одаренным детям Сургута на пути раскрытия, формирования и становления их таланта.

Директор департамента культуры,
молодежной политики и спорта
Администрации города Сургута,
к.п.н., доцент **Г. Р. Грищенкова**

Раздел I. КУЛЬТУРА

В городе Сургуте 2 165 детей в возрасте от 6 до 18 лет обучаются в 7 муниципальных образовательных учреждениях дополнительного образования детей, относящихся к виду «детская школа искусств», среди которых: 2 художественные школы, 4 школы искусств, 1 хореографическая школа.

Выявление одаренных детей и предоставление условий для индивидуального развития и совершенствования их таланта является одной из основных задач учреждений дополнительного образования.

В детских школах искусств города реализуются образовательные программы художественно-эстетической направленности с различными сроками и уровнями обучения, дополнительные предпрофессиональные общеобразовательные программы по видам искусств, позволяющие организовать индивидуальный маршрут обучения для каждого ребенка сообразно его способностям и динамике развития. Одаренные дети имеют возможность после освоения основного курса обучения подготовиться к поступлению в образовательные учреждения, реализующие профессиональные образовательные программы в области искусств.

Сформированная в городе многоуровневая система поиска и поддержки одаренных детей сферы художественного образования, включающая ряд направлений и регулярно проводимых мероприятий, в числе которых: конкурсы, фестивали, выставки, концерты, — дает возможность каждому учащемуся приобрести опыт творческой деятельности, раскрыть и реализовать свои способности.

Ежегодно наиболее одаренные учащиеся участвуют в творческих школах и мастер-классах с целью получения адресной методической помощи. Особая атмосфера сотворчества, погружение в профессиональную среду, общение с мастерами искусств и ведущими преподавателями-профессорами из учебных заведений Москвы, Санкт-Петербурга, Екатеринбурга, Новосибирска и других городов России дает мощный стимул для активизации развития способностей детей, определяет новые перспективы повышения профессионального уровня. В целях развития одаренности и профессионального определения талантливых детей город около 20 лет успешно сотрудничает с Международным благотворительным фондом «Новые имена».

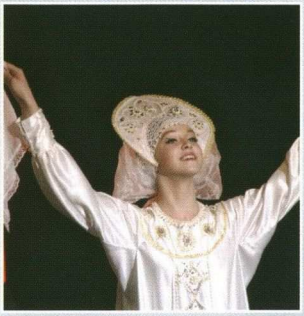

Участие в конкурах различных уровней в России и за рубежом не только дает учащимся детских школ искусств дополнительную возможность проявить себя, но и получить независимую экспертную оценку уровня своего мастерства.

В 2011—2012 уч. г. в 54 конкурсах различных уровней, приняли участие 544 участника (1 067 человек), завоевав 244 диплома лауреата конкурса из которых 87 — это дипломы Гран-при, лауреата 1 степени и победителя.

Ежегодно выпускники детских школ искусств поступают в профильные средние и высшие учебные заведения города, округа, России.

С каждым годом увеличивается число детей, желающих обучаться тому или иному виду искусства. Так, в 2012—2013 уч. г. конкурс на поступление в 1-й класс детской школы искусств составил, в среднем, 2 человека на место, что является подтверждением высокого уровня востребованности получения художественного образования.

Муниципальное бюджетное образовательное учреждение дополнительного образования детей «ДЕТСКАЯ ШКОЛА ИСКУССТВ ИМ. Г. КУКУЕВИЦКОГО»

МБОУ ДОД «Детская школа искусств им. Г. Кукуевицкого» основано в 1970 г.

Учреждение расположено по адресу: г. Сургут, ул. Ленинградская, д. 12.

Директор – Дунская Марианна Степановна.

Школа имеет концертный зал на 220 мест, мультимедийный центр, есть своя детская филармония.

Дети занимаются в творческих коллективах, ставших лауреатами международных конкурсов. Это детский симфонический оркестр Concertino, руководитель И.В. Баронова; хор Benedictus и хор «Радуга», руководитель Л.В. Дудева; ансамбль скрипачей «Рондо», руководитель О.Ш. Кобрина; трио аккордеонистов «Скоморошина», руководитель – заслуженный деятель культуры Ханты-Мансийского автономного округа – Югры С.В. Тиунова.

Обучение ведется на фортепианном отделении, отделениях духовых и ударных инструментов, струнных инструментов, народных инструментов, отделении хорового пения.

В школе более трех лет обучаются дети с ограниченными возможностями здоровья. Открыты классы творческого развития, приобретены специальные музыкально-шумовые инструменты.

Ученики детской школы искусств им. Г. Кукуевицкого становятся лауреатами международных, всероссийских, региональных, окружных и городских престижных музыкальных конкурсов и фестивалей в Париже, Риме, Пардубице, Неерпельте, Тампере, Санкт-Петербурге, Москве, Новосибирске, Екатеринбурге, Ворзеле, Триесте, Гроттемаре, Римини.

В настоящее время в школе обучается 550 учеников. Из них 14 участников программы «Новые имена», 2 получателя стипендии им. А.С. Знаменского Администрации г. Сургута и 1 – стипендии Департамента культуры Ханты-Мансийского автономного округа – Югры «Юные таланты Югры».

48 учащихся школы в разные годы становились участниками Сургутского отделения Международной благотворительной программы «Новые имена».

С момента образования детской школы искусств им. Г. Кукуевицкого было подготовлено 23 стипендиата, 230 лауреатов.

С детьми работают 49 штатных преподавателей, 2 методиста, 4 специалиста административного аппарата управления.

Ученики и преподаватели школы регулярно участвуют в мастер-классах, концертах, конкурсах различных уровней. Творческое общение учащихся и преподавателей школы с выдающимися музыкантами в Международной летней творческой школе «Новые имена» (г. Суздаль) и Осенней творческой школе «Новые имена в Югре» способствует открытию новых граней таланта юных дарований.

Высокий профессионализм педагогов детской школы искусств им. Г. Кукуевицкого позволяет достойно представлять г. Сургут на городских и окружных конкурсах профессионального мастерства: в 2009 г. Е.В. Монастырская, В.С. Петрова, в 2011 г. Е.Р. Торопкова стали лауреатами конкурса инновационных образовательных проектов «Молодые – Молодым».

Детская школа искусств им. Г. Кукуевицкого с 2006 по 2012 гг. является лауреатом 11 конкурсов инновационных проектов образовательных учреждений: за два из них получены гранты губернатора Ханты-Мансийского автономного округа – Югры.

Школа включена в Национальный реестр «Ведущие образовательные учреждения России – 2009».

БАБЕШКИН Иван
(17.09.2003)

Учащийся МБОУ ДОД «Детская школа искусств им. Г. Кукуевицкого» с 2010 г. Занимается по классу фортепиано, преподаватель – И.В. Буканина.
Обучается в 3 классе МБОУ гимназии «Лаборатория Салахова». Классный руководитель – Г.И. Мунтяну.
Любит читать, занимается плаванием и греко-римской борьбой.

Победитель городских, окружных, всероссийских и международных фестивалей и конкурсов:
2011 г. – лауреат I степени (фортепианный дуэт) Международного конкурса-фестиваля «На крыльях таланта» (Санкт-Петербург);
2011 г. – лауреат I степени (соло), лауреат I степени (фортепианный дуэт) VI европейского конкурса юных музыкантов Luigi Denza (Неаполь, Италия);
2011 г. – лауреат III степени (соло), лауреат I степени (фортепианный дуэт) Международного конкурса-фестиваля «Сибирь зажигает звезды» (г. Тюмень);
2012 г. – дипломант городского открытого конкурса «Рояль собирает друзей» (г. Сургут);
2012 г. – лауреат II степени Международного музыкального конкурса «Пламя» (Париж, Франция);
2012 г. – лауреат III степени (соло), лауреат I степени (фортепианный дуэт) Международного фортепианного конкурса Русской консерватории имени А.Скрябина (Париж, Франция).

БРЮЗГИНА Анастасия
(21.02.2000)

Учащаяся МБОУ ДОД «Детская школа искусств им. Г. Кукуевицкого» с 2009 г.
Занимается по классу баяна, преподаватель – С.В. Тиунова.
Обучается в 6 классе МБОУ гимназии № 2. Классный руководитель – Э.В. Граубергер.
Участница школьных олимпиад. Любит читать художественную литературу.

Победитель городских, окружных, всероссийских и международных фестивалей и конкурсов:
2010 г. – лауреат III степени III городского открытого конкурса юных исполнителей на народных инструментах «Приз Сургута» (г. Сургут);
2011 г. – лауреат III степени II открытого регионального музыкального конкурса «Мастерство и время» (г. Нефтеюганск);
2011 г. – лауреат III степени XI Международного Маланинского конкурса (г. Новосибирск).

БУЧНЕВА Анастасия
(07.12.2004)

Учащаяся МБОУ ДОД «Детская школа искусств им. Г. Кукуевицкого» с 2010 г. Занимается по классу фортепиано, преподаватель – И.В. Буканина.
Обучается в 1 классе МБОУ СОШ № 32. Классный руководитель – Е.И. Полякова.
Занимается гимнастикой.

Победитель городских, окружных, всероссийских и международных фестивалей и конкурсов:
2012 г. – лауреат I степени Международного музыкального конкурса «Пламя» (Париж, Франция);
2012 г. – лауреат II степени (фортепиано), лауреат II степени (фортепианный дуэт) Международного фортепианного конкурса Русской консерватории имени А.Скрябина (Париж, Франция).

ВДОВИЧЕНКО Оксана
(09.12.2001)

Учащаяся МБОУ ДОД «Детская школа искусств им. Г. Кукуевицкого» с 2010 г. Занимается по классу фортепиано, преподаватель – И.В. Буканина.
Обучается в 3 классе МБОУ лицея № 1. Классный руководитель – В.Н. Епифанова.
Занимается художественно-прикладным искусством, учится в МАОУ ДОД «Детская хореографическая школа № 1».

Победитель городских, окружных, всероссийских и международных фестивалей и конкурсов:
2012 г. – лауреат III степени Международного музыкального конкурса «Пламя» (Париж, Франция);
2012 г. – лауреат III степени (фортепиано), лауреат I степени (фортепианный дуэт) Международного фортепианного конкурса Русской консерватории имени А.Скрябина (Париж, Франция).

ВОЙТЕНКО Никита
(16.03.2000)

Учащийся МБОУ ДОД «Детская школа искусств им. Г. Кукуевицкого» с 2007 г. Занимается по классу аккордеона, преподаватель – С.В. Крылова.
В 2010 г. награжден премией губернатора Ханты-Мансийского автономного округа–Югры.
Обучается в 6 классе МБОУ СОШ № 12. Классный руководитель – А.Л. Гродзь.

Победитель городских, окружных, всероссийских и международных фестивалей и конкурсов:
2009 г. – лауреат II степени (соло), лауреат III степени в составе дуэта аккордеонистов, 2011 г. – лауреат I степени (соло), лауреат I степени в составе дуэта «Веселый аккордеон», лауреат II степени в составе трио аккордеонистов открытого регионального музыкального конкурса «Мастерство и время» (г. Нефтеюганск);
2009 г. – лауреат III степени (соло) II Всероссийского конкурса молодых деятелей искусств «Тюменский звездопад» (г. Тюмень);

2009 г. – лауреат II степени в составе дуэта «Веселый аккордеон» Всероссийского конкурса «Москва–Сургут–транзит» (г. Сургут);
2010 г. – лауреат II степени (соло) II регионального конкурса юных исполнителей на народных инструментах «Родные напевы» (г. Мегион);
2009 г. – лауреат III степени (соло) II Всероссийского конкурса молодых деятелей искусств «Тюменский звездопад» (г. Тюмень);
2009 г. – лауреат II степени в составе дуэта «Веселый аккордеон» Всероссийского конкурса «Москва–Сургут–транзит» (г. Сургут);
2010 г. – лауреат II степени (соло) II регионального конкурса юных исполнителей на народных инструментах «Родные напевы» (г. Мегион);
2010 г. – лауреат II степени (соло), лауреат II степени в составе дуэта «Веселый аккордеон», лауреат III степени в составе трио аккордеонистов III городского открытого конкурса юных исполнителей на народных инструментах «Приз Сургута» (г. Сургут);
2011 г. – лауреат II степени (соло), лауреат II степени в составе дуэта «Веселый аккордеон», лауреат III степени в составе трио аккордеонистов XI Международного Маланинского конкурса баянистов и аккордеонистов (г. Новосибирск);
2011 г. – лауреат III степени (соло), лауреат I степени в составе дуэта «Веселый аккордеон» Международного фестиваля-конкурса «Петропавловские ассамблеи 2011» (Санкт-Петербург);
2012 г. – лауреат I степени в составе дуэта «Веселый аккордеон», лауреат I степени в составе трио «Скоморошина» Всероссийского конкурса детского и юношеского творчества «Роза Ветров» (г. Ханты-Мансийск).

ДЕСЯТКОВА Каролина
(28.03.2000)

Учащаяся МБОУ ДОД «Детская школа искусств им. Г. Кукуевицкого» с 2006 г. Занимается по классу аккордеона, преподаватель – С.В. Тиунова.
В 2010 г. награждена премией губернатора Ханты-Мансийского автономного округа–Югры.
Обучается в 6 классе МБОУ гимназии № 2. Классный руководитель – Э.В. Граубергер.
Участник городских и школьных олимпиад по математике, литературе и русскому языку. Заняла I место в конкурсе «Минута славы». Постоянная участница концертов в детских садах и общеобразовательных школах, школьных и городских мероприятий. Увлекается музыкой, любит рисовать и читать книги, посещать концерты.
Победитель городских, окружных, всероссийских и международных фестивалей и конкурсов:
2009 г. – лауреат I премии, лауреат III премии в составе ансамбля «Веселый аккордеон» I открытого регионального конкурса юных исполнителей на народных инструментах «Мастерство и время» (г. Нефтеюганск);
2009 г. – лауреат II премии II Всероссийского конкурса молодых деятелей искусств «Тюменский звездопад» (г. Тюмень);
2010 г. – призер (2 место) Всероссийского конкурса «Москва–Сургут–транзит» в составе ансамбля «Веселый аккордеон» (г. Сургут);
2010 г. – лауреат I степени II открытого регионального конкурса юных исполнителей на народных инструментах «Родные напевы» (г. Мегион);
2010 г. – лауреат I премии II Всероссийского конкурса юных исполнителей на народных инструментах им. В.Г. Бердова (г. Тобольск);
2010 г. – лауреат I степени, победитель (1 место) в составе ансамбля «Веселый аккордеон», призер (2 место) в составе ансамбля «Скоморошина» III городского открытого конкурса юных исполнителей на народных инструментах «Приз Сургута» (г. Сургут);
2011 г. – лауреат I премии, призер (2 место) в составе ансамбля «Веселый аккордеон», призер (3 место) в составе ансамбля «Скоморошина» XI Международного Маланинского конкурса баянистов и аккордеонистов (г. Новосибирск);
2011 г. – лауреат II степени, лауреат I степени в составе ансамбля «Веселый аккордеон» Международного музыкального конкурса баянистов и аккордеонистов «Петропавловские ассамблеи» (Санкт-Петербург);
2012 г. – лауреат II степени, лауреат II степени в составе ансамбля «Веселый аккордеон» IV Всероссийского открытого конкурса баянистов и аккордеонистов «Югория–2012»;
2012 г. – лауреат I степени, лауреат I степени в составе ансамбля «Веселый аккордеон», лауреат I степени в составе ансамбля «Скоморошина» Всероссийского конкурса детско-юношеского творчества «Роза ветров» (г. Ханты-Мансийск).

КАРАГИЧЕВА Дарья
(22.04.2001)

Учащаяся МБОУ ДОД «Детская школа искусств им. Г. Кукуевицкого» с 2007 г. Занимается по классу скрипки, преподаватель – О.Ш. Кобрина, по классу фортепиано преподаватель – Т.В. Захарова.
В 2012 г. награждена стипендией Департамента культуры Ханты-Мансийского автономного округа – Югры «Юные таланты Югры».
Обучается в 5 классе НОУ «Сургутская православная классическая гимназия». Классный руководитель – Е.Ю. Коковина. Награждена Похвальной грамотой гимназии за отличную учебу и примерное поведение. Лауреат Всероссийского заочного конкурса «Познание и творчество» в номинации «Мои любимые книги», «Я знаю русский язык», «Литературная викторина», «По страницам Российской истории» Общероссийской Малой Академии наук «Интеллект будущего» в рамках национальной образовательной программы «Интеллектуально-творческий потенциал России» за 2008, 2009, 2010 гг. В 2009 г. Общероссийской Малой Академией наук «Интеллект будущего» в рамках национальной образовательной программы «Интеллектуально-творческий потенциал России» Дарье присвоено звание «Знаток Высшего ранга». Увлекается чтением.

Победитель городских, окружных, всероссийских и международных фестивалей и конкурсов:
2010 г. – лауреат VI окружного конкурса пианистов «Волшебные клавиши» (г. Сургут);
2010 г. – лауреат III степени V городского открытого конкурса учащихся детских музыкальных школ и детских школ искусств по сольфеджио (г. Сургут);
2010 г. – лауреат I степени (соло, скрипка) Всероссийского конкурса «Роза ветров» (г. Сургут);
2011 г. – лауреат VI городского открытого конкурса юных скрипачей, альтистов и виолончелистов (г. Сургут);
2011 г. – лауреат I степени VII окружного смотра-конкурса юных исполнителей на струнно-смычковых инструментах (г. Нефтеюганск);
2011 г. – лауреат II степени (соло, скрипка), лауреат I степени (ансамбль) Международного конкурса-фестиваля «На крыльях таланта», (Санкт-Петербург);
2011 г. – лауреат III степени (фортепиано/соло) Международного детского и юношеского конкурса-фестиваля «Сибирь зажигает огни» (г. Тюмень);
2012 г. – лауреат II городского конкурса юных пианистов «Рояль собирает друзей» (г. Сургут);
2012 г. – лауреат I степени (скрипка), лауреат Гран-при (скрипка, оркестр) Всероссийского конкурса детского и юношеского творчества «Роза ветров в Ханты-Мансийске» (г. Ханты-Мансийск);
2012 г. – лауреат I степени (скрипка/соло) Международного фестиваля-конкурса детского и юношеского творчества «Бегущая по волнам» (Москва);
2012 г. – лауреат III степени (фортепиано/соло) XII Международного фортепианного конкурса Русской консерватории им. А.С. Скрябина (Париж, Франция);
2012 г. – лауреат II степени (фортепиано/соло) XXIII Международного музыкального конкурса (Париж, Франция).

«КОНФЕТТИ»

Детский ансамбль МБОУ ДОД «Детская школа искусств им. Г. Кукуевицкого». Руководитель – Т.В. Санина, концертмейстер – Е.В. Евсеева.
В составе ансамбля:
1. Зяблицев Иван, 2003 г.р.
2. Зяблицев Даниил, 2003 г.р.
3. Шайновская Юлианна, 2004 г.р.
4. Диденко Владимир, 2002 г.р.
5. Шашкова Екатерина, 2003 г.р.

Участники ансамбля показывают успехи и в сольных выступлениях, являясь дипломантами и лауреатами городских региональных, международных конкурсов.
Ансамбль – победитель городских, окружных, всероссийских и международных фестивалей и конкурсов:
2009 г. – лауреат I степени I открытого регионального конкурса инструментальных ансамблей «Юганская ансамблея» (г. Нефтеюганск);
2009 г. – лауреат I степени городского конкурса «Золотая фанфара» (г. Сургут);
2010 г. – лауреат I степени Всероссийского конкурса «Роза ветров» (г. Сургут);
2010 г. – лауреат III степени XVI Международного конкурса детского и юношеского творчества «Роза ветров 2010» (Москва);
2010 г. – лауреат I степени Московского областного открытого конкурса «Парад ударных инструментов (г. Видное).

КРУЦКАЯ Мария
(18.04.2001)

Учащаяся МБОУ ДОД «Детская школа искусств им. Г. Кукуевицкого» с 2007 г. Занимается по классу фортепиано, преподаватель – Е.В. Абжинова.
Обучается в 5 классе МБОУ лицея № 1. Классный руководитель – Е.А. Брагина.
В 2012 г. награждена стипендией Департамента культуры Ханты-Мансийского автономного округа – Югры «Юные таланты Югры».
Участница городских отчетных концертов, Гран-при конкурса «Чудо-чадо» ОАО «Сургутнефтегаз», имеет Похвальную грамоту за активное участие в конкурсе «Больше возможностей» ОАО «Ростелеком», грамоту за отличную учебу и творческую устремленность, грамоты за хорошую учебу и активное участие в жизни класса и школы.
Любит читать, петь, занимается в студии танца «Модуль», участвует в театральных представлениях в лицее.

Победитель городских, окружных, всероссийских и международных фестивалей и конкурсов:
2010 г. – лауреат I степени (соло), лауреат II степени (фортепианный дуэт) X Международного фортепианного конкурса Русской консерватории им. А.Скрябина (Париж, Франция);
2011 г. – лауреат III степени (соло), лауреат I степени (фортепианный дуэт) Международного детского и юношеского конкурса-фестиваля «На крыльях таланта» (Санкт-Петербург);
2011 г. – лауреат I степени (соло), лауреат I степени (фортепианный дуэт) VI европейского конкурса юных музыкантов Luigi Denza (Рим, Италия);
2011 г. – лауреат II степени (соло), лауреат I степени (фортепианный дуэт) Международного детского и юношеского конкурса-фестиваля «Сибирь зажигает звезды» (г. Тюмень);
2012 г. – лауреат II открытого городского конкурса юных пианистов «Рояль собирает друзей» (г. Сургут).

ЛАНСКИХ Наталья
(08.05.2002)

Учащаяся МБОУ ДОД «Детская школа искусств им. Г. Кукуевицкого» с 2009 г. Занимается по классу фортепиано, преподаватель – Е.В. Абжинова.
В 2012 г. награждена стипендией Департамента культуры Ханты-Мансийского автономного округа «Юные таланты Югры».
Обучается во 2 классе МБОУ СОШ № 5.
Имеет грамоту за активное участие и достижение высоких результатов в творческих мероприятиях различного уровня, талант и активную творческую позицию.
Любит читать, рисовать, занимается вокалом.
Победитель городских, окружных, всероссийских и международных фестивалей и конкурсов:
2010, 2012 гг. – дипломант III степени, лауреат III степени открытого конкурса юных дарований им. А.С. Знаменского (г. Сургут);
2011 г. – лауреат II степени (соло), лауреат I степени (фортепианный дуэт) Международного детского и юношеского конкурса-фестиваля «На крыльях таланта» (Санкт-Петербург);
2011 г. – лауреат VI европейского конкурса юных музыкантов Luigi Denza (Неаполь, Италия);
2011 г. – лауреат I степени (соло), лауреат I степени (фортепианный дуэт) Международного детского и юношеского конкурса-фестиваля «Сибирь зажигает звезды» (г. Тюмень);
2012 г. – лауреат II открытого городского конкурса юных пианистов «Рояль собирает друзей» (г. Сургут);
2012 г. – лауреат I степени XXIII Международного музыкального конкурса Flame (Париж, Франция);
2012 г. – лауреат I степени (соло), лауреат I степени (фортепианный дуэт) XII Международного фортепианного конкурса Русской консерватории им. А. Скрябина (Париж, Франция).

ЛИСЕНКОВА Ксения
(04.10.2001)

Учащаяся МБОУ ДОД «Детская школа искусств им. Г. Кукуевицкого» с 2007 г. Занимается по классу фортепиано, преподаватель – И.А. Радченко.
Обучается в 5 классе МБОУ СОШ № 46.
Классный руководитель – Л.А. Голубь.
Посещает шахматный клуб и художественную школу.
Победитель городских, окружных, всероссийских и международных фестивалей и конкурсов:
2010 г. – лауреат II степени I открытого конкурса юных дарований им. А.С. Знаменского (г. Сургут);
2010 г. – лауреат I премии (соло), лауреат II степени (дуэт) Международного конкурса-фестиваля «Бегущая по волнам» (Москва);
2010 г. – лауреат I степени (фортепианный дуэт) I открытого конкурса ансамблевого музицирования (г. Сургут);
2010 г. – дипломант номинации «Солисты», дипломант номинации «Ансамбли» V Международного конкурса славянской музыки «Гармония» (Белгород);
2011 г. – лауреат I степени (дуэт) II открытого конкурса ансамблевого музицирования (г. Сургут);
2012 г. – лауреат II степени IV открытого городского конкурса инструментального исполнительства им. А. С. Знаменского (г. Сургут);
2012 г. – лауреат II открытого городского конкурса юных пианистов (г. Сургут);
2012 г. – лауреат II степени (соло), лауреат I степени (дуэт) IV открытого Всероссийского конкурса юных исполнителей им. А.А. Алябьева (г. Тобольск).

ПАНОВА Мария
(26.07.1997)

Учащаяся МБОУ ДОД «Детская школа искусств им. Г. Кукуевицкого» с 2010 г. Занимается по классу скрипки, преподаватель – И.В. Баронова.
В 2012 г. награждена стипендией им. А.С. Знаменского Администрации г. Сургута.
Обучается в 9 классе МБОУ СОШ № 1. Классный руководитель – В.А. Исаева.
Награждена грамотами за хорошую успеваемость и активное участие в жизни класса и школы, участвует в олимпиадах. Увлекается фольклором, является лауреатом окружного конкурса «Ликование весны».
Победитель городских, окружных, всероссийских и международных фестивалей и конкурсов:
2006 г. – дипломант областного открытого конкурса юных дарований им. Саввы Мамонтова (г. Тюмень);
2007 г. – дипломант II открытого регионального конкурса юных исполнителей им. А. Алябьева (г. Тобольск);
2008 г. – лауреат V городского открытого конкурса-фестиваля юных скрипачей, альтистов виолончелистов «Поющая струна» (г. Сургут);
2009 г. – лауреат III степени I открытого регионального конкурса инструментальных ансамблей «Югорская ансамблея» (г. Нефтеюганск);
2010 г. – лауреат III степени III открытого конкурса инструментального исполнительства им. А.С. Знаменского (г. Сургут);
2010, 2012 гг. – лауреат III степени Международного фестиваля-конкурса детского и юношеского творчества «Бегущая по волнам» (Москва);
2011 г. – лауреат III степени Международного детского и юношеского конкурса-фестиваля «На крыльях таланта» (Санкт-Петербург).

ПОСПЕЛОВА Анастасия
(04.04.1998)

Учащаяся МБОУ ДОД «Детская школа искусств им. Г. Кукуевицкого» с 2005 г. Занимается по классу фортепиано, преподаватель – И.В. Буканина. В 2011 г. награждена стипендией им. А.С. Знаменского Администрации г. Сургута.
Обучается в 9 классе МБОУ гимназии «Лаборатория Салахова». Классный руководитель – Н.В. Севергина.
Увлекается изучением иностранных языков, вокалом.
Победитель городских, окружных, всероссийских и международных фестивалей и конкурсов:
2008, 2010 гг. – лауреат III степени, лауреат I степени Международного конкурса инструментальной и вокальной музыки Anemos (Рим, Италия);
2010 г. – лауреат I степени X Международного фортепианного конкурса Русской консерватории имени А. Скрябина (Париж, Франция);
2010 г. – лауреат III степени VI окружного конкурса юных пианистов «Волшебные клавиши» (г. Ханты-Мансийск);
2011 г. – лауреат I степени (соло), лауреат II степени (фортепианный дуэт) Международного конкурса-фестиваля «На крыльях таланта» (Санкт-Петербург);
2011 г. – обладатель Гран-при, золотой медали VI европейского конкурса юных музыкантов Luigi Denza (Неаполь, Италия);
2011 г. – лауреат I степени (соло), лауреат I степени (фортепианный дуэт) Международного конкурса-фестиваля «Сибирь зажигает звезды» (г. Тюмень);
2012 г. – лауреат городского открытого конкурса «Рояль собирает друзей» (г. Сургут).

ТУЧКОВА Анастасия
(03.04.2001)

Учащаяся МБОУ ДОД «Детская школа искусств им. Г. Кукуевицкого» с 2008 г. Занимается по классу фортепиано, преподаватель – И.В. Буканина. В 2010–2011 уч. г. награждена стипендией Департамента культуры Ханты-Мансийского автономного округа – Югры «Юные таланты Югры».
Обучается в 5 классе МБОУ гимназии № 2. Классный руководитель – Е.В. Андреева.
Увлекается живописью, любит читать и посещать музеи.
Победитель городских, окружных, всероссийских и международных фестивалей и конкурсов:
2010 г. – обладатель Гран-при (соло), лауреат II степени (фортепианный дуэт) X Международного фортепианного конкурса Русской консерватории имени А. Скрябина (Париж, Франция);
2010 г. – лауреат I степени (соло), лауреат I степени (фортепианный дуэт) Международного конкурса инструментальной и вокальной музыки Anemos (Рим, Италия);
2010 г. – лауреат II степени VI окружного конкурса юных пианистов «Волшебные клавиши» (г. Сургут);
2011 г. – лауреат II степени (соло), лауреат I степени (фортепианный дуэт) Международного конкурса-фестиваля «На крыльях таланта» (Санкт-Петербург);
2011 г. – лауреат I степени (соло), лауреат I степени (фортепианный дуэт) Международного конкурса-фестиваля «Сибирь зажигает звезды» (г. Тюмень);
2012 г. – лауреат городского открытого конкурса «Рояль собирает друзей» (г. Сургут).

ТЫШКО Алла
(02.04.1999 р.)

Учащаяся МБОУ ДОД «Детская школа искусств им. Г. Кукуевицкого» с 2010 г. Занимается по классу скрипки, преподаватель – Е.Д. Галяга.
Обучается в 7 классе МБОУ гимназии № 2. Классный руководитель – Е.А. Боброва.
Увлекается изучением иностранных языков, любит читать.
Победитель городских, окружных, всероссийских и международных фестивалей и конкурсов:
2011 г. – лауреат III степени, лауреат I степени в составе ансамбля скрипачей «Рондо» Международного фестиваля-конкурса «На крыльях таланта» (Санкт-Петербург);
2012 г. – лауреат III степени Международного фестиваля-конкурса детского и юношеского творчества «Бегущая по волнам» (Москва);
2012 г. – лауреат III степени в составе ансамбля скрипачей «Рондо», обладатель Гран-при в составе ансамбля скрипачей Concertino Всероссийского конкурса детско-юношеского творчества «Роза ветров» (г. Ханты-Мансийск).

Выпускники

БУДКИН Дмитрий
(11.07.1989)

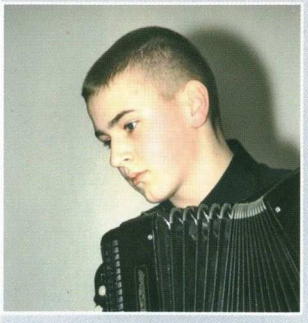

Выпускник МБОУ ДОД «Детская школа искусств им. Г. Кукуевицкого», обучался с 1998 по 2004 гг. по классу аккордеона, преподаватель – С.В. Тиунова. Является студентом 4-го курса ФГБОУ ВПО «Российская Академия музыки имени Гнесиных», класс профессора В.А. Семенова, солист ансамбля народных инструментов хора им. М.Пятницкого.
Победитель городских, окружных, всероссийских и международных фестивалей и конкурсов:
2001 г. – лауреат III степени окружного конкурса юных исполнителей на баяне и аккордеоне памяти А.И.Кузнецова (г. Нижневартовск);
2004 г. – победитель (3 место) регионального конкурса юных исполнителей на народных инструментах им. В.Г. Бердова (г. Тобольск);
2007 г. – дипломант Международного музыкального фестиваля-конкурса «Петропавловские ассамблеи» (Санкт-Петербург);
2008 г. – лауреат I премии III Всероссийского открытого конкурса баянистов и аккордеонистов «Югория-2008» (г.Сургут);
2008 г. – дипломант Международного конкурса «Дельфийские игры» (г. Новосибирск).

ГОДУХА Лидия
(06.05.1996)

Выпускница МБОУ ДОД «Детская школа искусств им. Г. Кукуевицкого», обучалась с 2003 по 2011 гг. по классу фортепиано, преподаватель – И.Ю. Шишкина, преподаватель теории музыки – Н.И. Васильева.
Является студенткой 1-го курса факультета теории БУ СПО Ханты-Мансийского автономного округа – Югры «Сургутский музыкальный колледж».
Победитель городских, окружных, всероссийских и международных фестивалей и конкурсов:
2007 г. – лауреат I степени IV открытого городского конкурса по сольфеджио (г. Сургут);
2009 г. – лауреат III степени IV окружного конкурса по сольфеджио «Десятая планета – детям Югры» (г. Нефтеюганск);
2010 г. – дипломант II степени в составе хора Benedictus I Всероссийского конкурса детского и юношеского творчества «Москва–Сургут–транзит» (г. Сургут);
2010 г. – лауреат III степени в составе хора Benedictus VI Международного национального конкурса «Орфеева дарба» (г. Ханты-Мансийск).

ДУБРАВСКАЯ Елена
(30.08.1996)

Выпускница МБОУ ДОД «Детская школа искусств им. Г. Кукуевицкого» с 2004 г. Занималась по классу фортепиано, преподаватель – И.А. Радченко.
В 2012 г. поступила в БУ СПО Ханты-Мансийского автономного округа – Югры «Сургутский музыкальный колледж».
В 2010 г. награждена стипендией им. А.С. Знаменского Администрации г. Сургута.
Окончила МБОУ СОШ № 12. Классный руководитель – Н.А. Васильева.
Увлекается туризмом, музыкой, чтением.
Победитель городских, окружных, всероссийских и международных фестивалей и конкурсов:
2008 г. – дипломант III степени XV Международного инструментального конкурса Anemos (Рим, Италия);
2009 г. – дипломант городского открытого конкурса «Рояль собирает друзей» (г. Сургут);
2010 г. – лауреат II степени Международного фестиваля-конкурса детского и юношеского творчества «Бегущая по волнам» (Москва);
2010 г. – дипломант VI окружного конкурса юных пианистов «Волшебные клавиши» (г. Ханты-Мансийск);
2011 г. – лауреат I степени Международного конкурса «Золотой феникс» (Санкт-Петербург);
2012 год – лауреат I степени Международного фестиваля-конкурса «Сияние звезд» (Санкт-Петербург);
2012 г. – лауреат III степени (соло), лауреат II степени (дуэт) IV открытого Всероссийского конкурса юных исполнителей им. Алябьева (г. Тобольск).

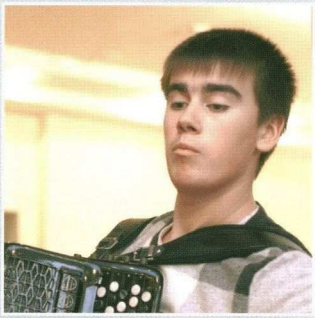

КАЛИНОВСКИЙ Григорий
(17.12.1989)

Выпускник МБОУ ДОД «Детская школа искусств им. Г. Кукуевицкого», обучался с 1998 по 2005 гг. по классу аккордеона, преподаватель – С.В. Тиунова.
Является студентом 3-го курса БУ ВПО «Уральская государственная консерватория им. М. Мусоргского», класс заслуженного артиста РФ, профессора В.А. Романько.
Победитель городских, окружных, всероссийских и международных фестивалей и конкурсов:
2010 г. – лауреат III степени Всероссийского конкурса баянистов и аккордеонистов (г. Курган);
2011 г. – лауреат II степени Международного конкурса баянистов и аккордеонистов (г. Пермь).

КОРОВИН Никита
(05.03.1999)

Выпускник МБОУ ДОД «Детская школа искусств им. Г. Кукуевицкого», обучался с 2005 по 2011 гг. по классу фортепиано, преподаватель – Е.В. Абжинова.
2008 г. стал победителем в номинации «Лучший ученик школы искусств г. Сургута» ПНП «Образование».
Неоднократно награждался премиями главы г. Сургута, стипендиями губернатора Ханты-Мансийского автономного округа – Югры, благодарственными письмами главы г. Сургута, похвальным листом городской думы, в 2009 г. Никита Коровин помещен на Доску почета г. Сургута.
Является учеником Центральной музыкальной школы при ФГБОУ ВПО «Московская государственная консерватория им. П.И. Чайковского».
Обучался в МБОУ гимназии «Лаборатория Салахова».
Победитель городских, окружных, всероссийских и международных фестивалей и конкурсов:
2006 г. – победитель (1 место) окружного конкурса юных пианистов «Волшебные клавиши» (г. Ханты-Мансийск);
2006 г. – победитель (2 место) конкурса Международного музыкального проекта им. Э. Гилельса и Л. Когана (Москва);
2007 г. – победитель (2 место) конкурса Международного музыкального проекта им. Э. Гилельса и Л. Когана (Москва);
2007 г. – победитель (1 место) открытого городского конкурса «Успех творческого сезона» (г. Сургут);
2007 г. – обладатель Гран-при (младшая группа) VII Международного фортепианного конкурса Русской консерватории им. А. Скрябина (Париж, Франция);
2007 г. – лауреат I степени III окружного фестиваля-конкурса искусств «Десятая планета – детям Югры» (г. Нефтеюганск);

2008 г. – победитель (1 место) в номинации «Сольное исполнение», победитель (1 место) в номинации «Камерный ансамбль» XV Международного инструментального конкурса Anemos (Рим, Италия);
2008 г. – лауреат Международного конкурса юных музыкантов «Новые имена» (Москва);
2010 г. – лауреат XI Международного телевизионного конкурса юных музыкантов «Щелкунчик» (Москва);
2010 г. – лауреат I степени среди учащихся 5-х классов V региональной олимпиады по сольфеджио «Ритм, ритм, ритм» (г. Нефтеюганск);
2011 г. – лауреат I степени V окружного конкурса искусств «Десятая планета – детям Югры» по сольфеджио (г. Нефтеюганск).

МАТАКИНА Екатерина
(07.12.1990)

Выпускница МБОУ ДОД «Детская школа искусств им. Г. Кукуевицкого», обучалась с 1998 по 2006 гг. по классу аккордеона, преподаватель – С.В. Тиунова.
Является студенткой 2-го курса ФГБОУ ВПО «Астраханская государственная консерватория (академия)», класс заслуженного деятеля культуры РФ, заведующего кафедрой народных инструментов А. С. Бабушкина.
Победитель городских, окружных, всероссийских и международных фестивалей и конкурсов:
2011 г. – лауреат II степени Международного конкурса баянистов и аккордеонистов (г. Ижевск).

ТУРБИН Ростислав
(08.05.1995)

Выпускник МБОУ ДОД «Детская школа искусств им. Г. Кукуевицкого», обучался с 2003 по 2011 гг. по классу скрипки, преподаватель – Е.Д. Галяга.
В 2007 г. стал лауреатом премии главы г. Сургута в сфере образования.
Является студентом 2-го курса БУ СПО Ханты-Мансийского автономного округа – Югры «Сургутский музыкальный колледж».
Победитель городских, окружных, всероссийских и международных фестивалей и конкурсов:
2004 г. – лауреат II степени областного открытого конкурса юных дарований «Дебют» (г. Тюмень);
2005 г. – лауреат городского фестиваля юных скрипачей, альтистов и виолончелистов (г. Сургут);
2005 г. – дипломант V открытого окружного смотра-конкурса исполнителей на струнно-смычковых инструментах (г. Нефтеюганск);
2005 г. – дипломант международных курсов ЮНЕСКО «Новые имена» по художественному образованию в рамках XIII летней творческой школы в классе заслуженного артиста России, профессора М.А. Готсдинера (г. Суздаль);
2006 г. – дипломант областного открытого конкурса юных дарований имени С. Мамонтова (г. Тюмень);
2007 г. – лауреат II степени VII Международного конкурса молодых исполнителей на струнных инструментах (г. Магнитогорск);
2007 г. – лауреат I степени Международного конкурса молодых исполнителей «Искусство XXI-го века» (Украина);
2008 г. – победитель в номинации «Камерный ансамбль» (1 место) XV Международного инструментального конкурса Anemos (Рим, Италия);
2008 год – лауреат I степени в номинации «Скрипка» XV Международного конкурса инструментальной и вокальной музыки (Рим, Италия);
2009 г. – лауреат II степени I открытого регионального конкурса инструментальных ансамблей «Юганская ансамблея» (г. Нефтеюганск);
2011 г. – лауреат I степени Международного конкурса юных исполнителей «На крыльях таланта» (Санкт-Петербург);
2011 г. – лауреат V открытого городского конкурса-фестиваля юных скрипачей, альтистов, виолончелистов «Поющая струна» (г. Сургут).

ТЯН Олег
(02.01.1996)

Выпускник МБОУ ДОД «Детская школа искусств им. Г. Кукуевицкого», обучался с 2002 по 2011 гг. по классу фортепиано, преподаватель – И.В. Буканина.
Является студентом 1-го курса факультета музыкального звукорежиссерского мастерства БУ СПО Ханты-Мансийского автономного округа – Югры «Колледж русской культуры им. А.С. Знаменского».
В 2010 г. награжден стипендией им А.С. Знаменского Администрации г. Сургута.
Победитель городских, окружных, всероссийских и международных фестивалей и конкурсов:
2007 г. – лауреат II степени II открытого регионального конкурса юных исполнителей им. А. Алябьева (г. Тобольск);
2007 г. – обладатель Почетной грамоты V Уральского открытого конкурса им. С. Прокофьева (Екатеринбург);
2008 г. – лауреат I степени (фортепианный дуэт) XV Международного конкурса инструментальной музыки Anemos (Рим, Италия);
2009 г. – дипломант III открытого Всероссийского конкурса юных исполнителей им. А. Алябьева (г. Тобольск);
2010 г. – лауреат III премии X Международного фортепианного конкурса Русской консерватории имени А. Скрябина (Париж, Франция);
2010 г. – лауреат III премии XVII Международного конкурса инструментальной музыки Anemos (Рим, Италия).

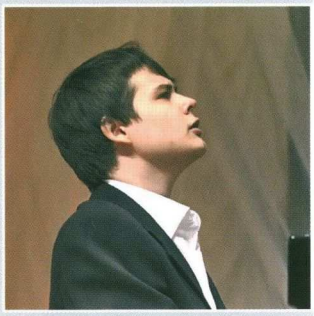

ХАНМУРЗИН Рустам
(18.08.1994)

Выпускник МБОУ ДОД «Детская школа искусств им. Г. Кукуевицкого», обучался с 2001 по 2008 гг. по классу фортепиано, преподаватель – И.В. Буканина.
Является студентом 1-го курса ФГБОУ ВПО «Московская государственная консерватория им. П.И. Чайковского».
В 2007 г. стал лауреатом премии главы города в сфере образования, 2008 г. награжден стипендией им. А.С. Знаменского Администрации г. Сургута.
Победитель городских, окружных, всероссийских и международных фестивалей и конкурсов:
2005 г. – лауреат 1 степени I открытого регионального конкурса юных исполнителей им. А. Алябьева (г. Тобольск);
2007 г. – лауреат II степени IV открытого городского конкурса по сольфеджио (г. Сургут);
2007 г. – лауреат I степени V Уральского открытого конкурса им. С. Прокофьева (Екатеринбург);
2007 г. – лауреат I степени II открытого регионального конкурса юных исполнителей им. А. Алябьева (г. Тобольск);
2007 г. – обладатель Гран-при (средняя группа) VII Международного фортепианного конкурса Русской консерватории им. А. Скрябина (Париж, Франция);
2007 г. – лауреат I степени Международного конкурса исполнителей инструментальной музыки «Серебряный камертон» (Санкт-Петербург).
2008 г. – лауреат I степени (соло), лауреат 1 степени (фортепианный дуэт) Международного конкурса инструментальной музыки Anemos (Рим, Италия);
2008 г. – победитель Всероссийского конкурса «Молодые дарования России» (Москва);
2008 г. – победитель Всероссийского конкурса «Вундеркинды XXI века» (Москва);
2010 г. – лауреат I степени Международного фортепианного конкурса «Венок Шопену» (Великий Новгород);
2011 г. – лауреат III степени Международного юношеского конкурса им. Шопена (Пекин, Китай).

ЮЛГУШЕВ Богдан
(25.03.1998)

Выпускник МБОУ ДОД «Детская школа искусств им. Г. Кукуевицкого». Занимался по классу фортепиано, преподаватель – И.А. Радченко.
Обучается в 9 классе МБОУ лицея № 2. Классный руководитель – Т.А. Савчак.
Победитель городской олимпиады по геометрии в 2010 г. (диплом 2 степени), VIII Международной олимпиады по химии в 2012 г. (диплом 3 степени).
Увлекается изучением иностранных языков.
Победитель городских, окружных, всероссийских и международных фестивалей и конкурсов:
2010 г. – лауреат I степени (соло), лауреат II степени (ансамбль) Международного фестиваля-конкурса детского и юношеского творчества «Бегущая по волнам» (Москва);
2010 г. – дипломант в номинации «Солисты», дипломант в номинации «Ансамбли» V Международного конкурса славянской музыки «Гармония» (Белгород);
2011 г. – лауреат I степени (соло), лауреат II степени (ансамбль), «Приз симпатий» Международного конкурса «Золотой феникс» (Санкт-Петербург);
2012 г. – лауреат I степени (соло), лауреат II степени (дуэт), лауреат II степени (квартет) IV открытого Всероссийского конкурса юных исполнителей им. А.А. Алябьева (г. Тобольск);
2012 г. – лауреат II степени (соло), лауреат II степени (дуэт) Международного фестиваля-конкурса «Сияние звезд» (Санкт-Петербург);
2012 г. – дипломант II открытого городского конкурса юных пианистов «Рояль собирает друзей» (г. Сургут);
2012 г. – лауреат II степени IV открытого конкурса инструментального исполнительства им. А.С. Знаменского (г. Сургут).

Муниципальное бюджетное образовательное учреждение дополнительного образования детей «ДЕТСКАЯ ШКОЛА ИСКУССТВ № 1»

МБОУ ДОД «Детская школа искусств № 1» открыто 01 сентября 1990 г.
Учреждение расположено по адресу: г. Сургут, ул. 50 лет ВЛКСМ, д. 6/1.
Директор – Притупова Елена Алексеевна.

Школа имеет 36 учебных классов, малый зал, концертный зал на 266 мест.

Дети занимаются в шести ансамблях вокального и инструментального направлений, двух концертных хорах, оркестре русских народных инструментов и хореографических коллективах.

Обучение ведется на отделениях: музыкальное исполнительство (хоровое пение, сольное пение, инструментальное исполнительство по специальностям фортепиано, скрипка, домра, балалайка, гитара, гармонь, баян, аккордеон, бандура, цимбалы, флейта, саксофон, труба, тромбон, ударные инструменты); хореографическое искусство; театральное искусство; изобразительное искусство; общее эстетическое образование, в том числе для детей с особыми образовательными потребностями; ранняя профессиональная ориентация учащихся.

Творческий потенциал преподавателей и учащихся школы позволяют осуществлять в учреждении активную концертную деятельность. В рамках школьной детской филармонии «Созвездие талантов» учащиеся школы участвуют в тематических концертных мероприятиях, коллективных и сольных выступлениях на различных площадках города и округа.

Одним из приоритетных направлений деятельности учреждения является работа по выявлению и поддержке одаренных детей. Ежегодно учащиеся Детской школы искусств № 1 становятся обладателями стипендии им. А.С. Знаменского Администрации г. Сургута, стипендии Департамента культуры Ханты-Мансийского автономного округа – Югры «Юные таланты Югры».

Преподаватели и учащиеся школы ведут активную конкурсную деятельность. Ежегодно более 8 % учащихся учреждения становятся лауреатами международных, всероссийских, региональных, окружных, городских фестивалей и конкурсов.

В настоящее время в школе обучается 735 учеников, 6 из них являются участниками и кандидатами Сургутского отделения Международной благотворительной программы «Новые имена».

Высокие творческие достижения позволили 40 учащимся и 26 преподавателям стать в 2012 г. победителями конкурса в рамках реализации ПНП «Образование».

С детьми работает стабильный коллектив преподавателей и концертмейстеров из 69 человек. Пять преподавателей имеют награды, знаки отличия и удостоены почетных званий за достижение высоких результатов в области культуры и искусства.

В школе успешно трудятся семейные династии преподавателей. Многолетний опыт Марченко Светланы Ивановны, Груздева Александра Васильевича, Слинкиной Лидии Ивановны, Слинкина Константина Павловича, Катина Олега Юрьевача, Катиной Раисы Николаевны помогает учреждению сохранять традиции академического художественно-эстетического образования, передавать их молодым преподавателям.

Высокий профессионализм и достойный квалификационный уровень преподавателей поддерживается ежегодным участием в мастер-классах, творческих школах, курсах повышения квалификации.

БАБАКОВ Илья
(27.10.1996)

Учащийся МБОУ ДОД «Детская школа искусств № 1» с 2008 г. Занимается по классу хорового пения, преподаватель – Н.В. Адамова.
В 2009 г. награжден стипендией Департамента культуры Ханты-Мансийского автономного округа – Югры «Юные таланты Югры».
Обучается в 9 классе МБОУ СОШ № 7. Классный руководитель – А.Н. Журавлева.
Имеет спортивные успехи.
Увлекается футболом, компьютером.

Победитель городских, окружных, всероссийских и международных фестивалей и конкурсов:
2011 г. – лауреат II степени Международного конкурса «Золотой феникс» (Санкт-Петербург);
2012 г. – лауреат II степени Международного детского и юношеского конкурса-фестиваля «На крыльях таланта» (Санкт-Петербург);
2012 г. – лауреат III степени Всероссийского конкурса детского и юношеского творчества «Роза ветров в Ханты-Мансийске» (г. Ханты-Мансийск);
2012 г. – лауреат I степени регионального конкурса исполнителей на народных инструментах «Русская душа» (г. Мегион).

БАШИРОВА Анастасия
(31.01.2000)

Учащаяся МБОУ ДОД «Детская школа искусств № 1» с 2007 г. Занимается по классу изобразительного искусства, преподаватель – Л.Н. Медведева.
Обучается в 6 классе МБОУ лицея № 2. Классный руководитель – Т.В. Изотова.
Обладатель сертификата участника Всероссийской дистанционной викторины 2010 г. «Занимательная математика», Всероссийской дистанционной викторины 2010 г. «Чудеса природы», Всероссийского игрового конкурса по естествознанию «Человек и природа» 2010 г., Международного конкурса-игры «Кенгуру» за участие в конкурсе специалистов проекта ЭМУ, сертификата участника и 2 места в школьном игровом конкурсе по английскому языку British Bulldog. Лауреат открытого Всероссийского заочного конкурса «Интеллект-экспресс». Награждена грамотой (1 место) Всероссийской олимпиады школьников по истории, грамотой за достигнутые успехи в обучении и активное участие в жизни лицея.
Увлекается конным спортом.
Победитель городских, окружных, всероссийских и международных фестивалей и конкурсов:
2010 г. – лауреат I степени в номинации «Композиция» XII межрегиональной традиционной выставки детского художественного творчества «Весенняя радуга» (г. Ишим, Тюменская область).

БОБРОВСКАЯ Ольга
(16.01.1999)

Учащаяся МБОУ ДОД «Детская школа искусств № 1» с 2006 г. Занимается по классу хореографического искусства, преподаватели – Т.Н. Цепляева, Н.С. Истомина.
Обучается в 8 классе МБОУ гимназии №2. Классный руководитель – М.Н. Шайдурова.
Победитель Всероссийской олимпиады по русскому языку в городе Сургуте 2011 г., обладатель сертификата участника городской олимпиады по математике 2011 г., участник спортивных президентских соревнований в г. Ханты-Мансийске 2011 г.
Увлекается вышивкой, вязанием, бисероплетением.
Победитель городских, окружных, всероссийских и международных фестивалей и конкурсов:
2010 г. – лауреат I степени в номинации «Народный танец» (в составе ансамбля), лауреат I степени в номинации «Современный танец» (в составе ансамбля) IV регионального конкурса-фестиваля танцевального искусства «Танец души» (г. Сургут);
2011 г. – лауреат I степени в номинации «Классический танец» (в составе ансамбля) Международного конкурса «Пражский звездопад – весна 2011» (Прага, Чехия);
2011 г. – лауреат I степени в номинации «Современный танец» (в составе ансамбля) V регионального конкурса-фестиваля танцевального искусства «Танец души» (г. Сургут);
2011 г. – Гран-при (в составе ансамбля), лауреат I степени в номинации «Классический танец» (в составе ансамбля), лауреат II степени в номинации «Эстрадный танец» (ансамбль) I окружного открытого конкурса учащихся детских хореографических школ, хореографических отделений детских школ искусств и студий хореографического искусства «Арабеск» (г. Сургут);
2012 г. – Гран-при (в составе ансамбля) Международного фестиваля музыки и танца «Каникулы в Каталонии» (с участием в конкурсе) (Ллорет-де Мар, Испания).

БУЛЫГИНА Дарья
(31.10.1998)

Учащаяся МБОУ ДОД «Детская школа искусств № 1» с 2007 г. Занимается по классу хореографического искусства, преподаватели – Т.Н. Цепляева, Н.С. Истомина.
В 2011 г. награждена стипендией им. А.С. Знаменского Администрации г. Сургута, в 2012 г. стипендией Департамента культуры Ханты-Мансийского автономного округа – Югры «Юные таланты Югры».
Обучается в 8 классе МБОУ гимназии «Лаборатория Салахова». Классный руководитель – О.М. Ильина.
Занимала 11 место в школьном игровом конкурсе по английскому языку British Bulldog 2011 г., 2 место в олимпиаде по истории «Золотое руно» 2012 г., 8 место в олимпиаде по математике «Кенгуру».
Увлекается вокалом, Интернетом, современной музыкой.
Победитель городских, окружных, всероссийских и международных фестивалей и конкурсов:
2010 г. – лауреат I степени в номинации «Современный танец» (в составе ансамбля), лауреат I степени в номинации «Народный танец» (в составе ансамбля) IV регионального конкурса-фестиваля танцевального искусства «Танец души» (г. Сургут);
2011 г. – лауреат I степени в номинации «Классический танец» (в составе ансамбля), лауреат I степени в номинации «Народный танец» (в составе ансамбля), лауреат II степени «Классический танец» (соло) Международного конкурса «Пражский звездопад – весна 2011» (Прага);
2011 г. – лауреат II степени в номинации «Народный танец» (в составе ансамбля), лауреат II степени в номинации «Народный танец» (малые группы), лауреат I степени в номинации «Современный танец» (в составе ансамбля) V регионального конкурса-фестиваля танцевального искусства «Танец души» (г. Сургут);
2011 г. – Гран-при (в составе ансамбля), лауреат I степени в номинации «Классический танец» (солистка ансамбля) I окружного открытого конкурса учащихся детских хореографических школ, хореографических отделений

детских школ искусств и студий хореографического искусства «Арабеск» (г. Сургут);
2012 г. – Гран-при (солистка ансамбля), лауреат I степени в номинации «Классический танец» (соло) Международного фестиваля музыки и танца «Каникулы в Каталонии» (с участием в конкурсе) (Ллорет-де Мар, Испания).

ВАРДАНЯН Давид
(30.08.2004)

Учащийся МБОУ ДОД «Детская школа искусств № 1» с 2011 г. Занимается по классу хорового пения, преподаватель – З.А. Кузина.
Обучается во 2 классе МБОУ СОШ № 19. Классный руководитель – Р.А. Балабан.
Награжден благодарностью за участие в игре в шахматы, грамотой за успехи по каратэ.

Увлекается плаванием, каратэ, шахматами, собирает коллекционные машинки.
Победитель городских, окружных, всероссийских и международных фестивалей и конкурсов:
2011 г. – лауреат III степени (дуэт) Международного конкурса «Брызги талантов» (г. Туапсе);
2012 г. – лауреат II степени (соло), лауреат III степени (дуэт) Международного конкурса «Когда мы вместе» (г. Туапсе).

ГРИГОРЯН Виталий
(24.04.2003)

Учащийся МБОУ ДОД «Детская школа искусств № 1» с 2010 г. Занимается по классу хорового пения, преподаватель – З.А. Кузина.
Обучается в 3 классе МБОУ СОШ № 44. Классный руководитель – И.В. Шмидт.
Награжден похвальной грамотой за участие в игре в шашки (1 и 2 место).

Увлекается настольными играми, шашками, шахматами, футболом.
Победитель городских, окружных, всероссийских и международных фестивалей и конкурсов:
2011 г. – лауреат II степени (соло), лауреат III степени (дуэт) Международного конкурса «Брызги талантов» (г. Туапсе);
2012 г. – лауреат I степени (дуэт фортепиано), II степени (соло фортепиано) IX Международного конкурса пианистов (Пезаро, Италия).

ГУБИНА Екатерина
(28.07.2004)

Учащаяся МБОУ ДОД «Детская школа искусств № 1» с 2009 г. Занимается по классу фортепиано, преподаватель – С.А. Артамонова.
Обучается во 2 классе МБОУ СОШ № 1 с углубленным изучением отдельных предметов. Классный руководитель – Е.М. Илларионова.
Награждена благодарственным письмом от ЗАГСа за участие в мероприятии, посвященном Дню семьи.

Увлекается музыкой, бисероплетением, чтением, плаванием, изготовлением поделок своими руками.
Победитель городских, окружных, всероссийских и международных фестивалей и конкурсов:
2011 г. – лауреат III степени Международного конкурса «Брызги талантов» (г. Туапсе);
2012 г. – лауреат I степени Международного конкурса-фестиваля детского и юношеского творчества «Когда мы вместе» (г. Туапсе).

ЗЕЛЕНЦОВА Анастасия
(15.06.2000)

Учащаяся МБОУ ДОД «Детская школа искусств № 1» с 2008 г. Занимается по классу струнных народных инструментов, преподаватель – Н.А. Чагина, преподаватель по хоровому пению – Т.В. Зубко.
Обучается в 6 классе МБОУ СОШ № 7. Классный руководитель – Н.Н. Панкина.
Обладатель сертификата за активное участие в стационарном мероприятии «Итоговая выставка» 2010 г. станции юных техников (г. Сургут), городского фестиваля детского и юношеского творчества «Щедрый вечер» 2010 г. за выход в финал (г. Сургут), X слета городского общественного детского движения «Юные инспекторы движения» 2010 г. (г. Сургут). Награждена дипломом III степени городского фестиваля национальных культур «Калейдоскоп» 2010 г. (г. Сургут); грамотой фестиваля «Созвездие талантов» (г. Сургут), школьной грамотой в номинации «Олимпийский резерв» (г. Сургут).
Победитель (1 место) в номинации «Живопись» городского конкурса рисунков «Ради жизни на Земле» 2011 г. (г. Сургут).
Участник конкурса-фестиваля самодеятельных творческих коллективов и исполнителей ООО «Газпром трансгаз Сургут» в номинации «Декоративно-прикладное искусство».
Увлекается спортом, рисованием.
Победитель городских, окружных, всероссийских и международных фестивалей и конкурсов:
2011 г. – лауреат II степени в составе вокального ансамбля, лауреат III степени Международного конкурса-фестиваля детского и молодежного творчества «Преображение» «Праздник весны» (Санкт-Петербург).

КАЛИНИНА Анна
(04.06.2001)

Учащаяся МБОУ ДОД «Детская школа искусств № 1» с 2008 г. Занимается по классу изобразительного искусства, преподаватель – Н.В. Юхтина.
Обучается в 5 классе МБОУ СОШ № 46. Классный руководитель – Л.А. Голубь.
Награждена грамотой за отличную учебу.
Посещает детско-юношеский конно-спортивный клуб, любит читать, заниматься декоративно-прикладным искусством.
Победитель городских, окружных, всероссийских и международных фестивалей и конкурсов:
2011 г. – победитель открытого Всероссийского конкурса детского рисунка имени Нади Рушевой (Москва).

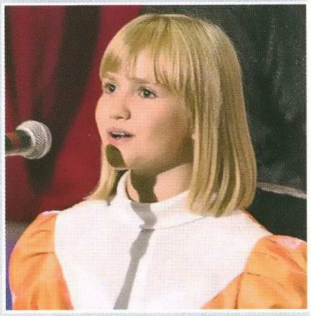

КИРИЧЕНКО Анна
(24.05.2002)

Учащаяся МБОУ ДОД «Детская школа искусств № 1» с 2008 г. Занимается по классу хорового пения, преподаватель – С.И. Бордюгова.
Обучается в 4 классе МБОУ лицея № 3. Классный руководитель – И.Н. Тренева.
Награждена грамотой за хорошую учебу.
Увлекается айкидо, музыкой.
Победитель городских, окружных, всероссийских и международных фестивалей и конкурсов:
2010 г. – лауреат III степени VI открытого Всероссийского фестиваля-конкурса детского и юношеского творчества «Каменный цветок» (Екатеринбург);
2011 г. – лауреат I степени VII Международного конкурса «Золотой феникс» (Санкт-Петербург);
2012 г. – лауреат III степени Всероссийского конкурса детского и юношеского творчества «Роза ветров в Ханты-Мансийске» (г. Ханты-Мансийск).

КОВАЛЬЧУК Мария
(05.06.2000)

Учащаяся МБОУ ДОД «Детская школа искусств № 1» с 2010 г. Занимается по классу сольного пения, преподаватель – С.И. Марченко.
Обучается в 6 классе МБОУ СОШ № 46. Классный руководитель – Л.Г. Данилюк.
Является лауреатом I степени городской научно-практической конференции «Шаг в науку», лауреатом II степени Российского заочного конкурса «Первые шаги в науку», награждена диплом II степени городского конкурса творческих работ учащихся «Палитра безопасности».
Увлекается рисованием, психологией, посещает «Воскресную школу» прихода храма в честь иконы Божией Матери «Всех скорбящих радость».
Победитель городских, окружных, всероссийских и международных фестивалей и конкурсов:
2011 г. – лауреат II степени IV открытого окружного конкурса вокального искусства имени А.С. Знаменского (г. Сургут);
2011 г. – лауреат II степени открытого Всероссийского фестиваля-конкурса детского и юношеского творчества «Каменный цветок – 2011» (Екатеринбург).

КОРПАЧЕВА Анастасия
(14.10.2002)

Учащаяся МБОУ ДОД «Детская школа искусств № 1» с 2010 г. Занимается по классу хорового пения, преподаватель – С.И. Бордюгова.
Обучается в 4 классе МБОУ для детей дошкольного и младшего школьного возраста начальной школы-детского сада № 37. Классный руководитель – Т.М. Рузанкина.
Награждена грамотой ООО «Газпром трансгаз Сургут» за участие в спортивной эстафете.
Увлекается бисероплетением, выжиганием по дереву, рисованием.
Победитель городских, окружных, всероссийских и международных фестивалей и конкурсов:
2010 г. – лауреат III степени VI открытого Всероссийского фестиваля-конкурса детского и юношеского творчества «Каменный цветок» (Екатеринбург);
2011 г. – лауреат I степени, лауреат III степени Международного конкурса «Золотой феникс» (Санкт-Петербург);
2012 г. – лауреат III степени Всероссийского конкурса детского и юношеского творчества «Роза ветров в Ханты-Мансийске» (г. Ханты-Мансийск).

КРАСНОВА Анна
(16.05.2002)

Учащаяся МБОУ ДОД «Детская школа искусств № 1» с 2008 г. Занимается по классу хорового пения, преподаватель – С.И. Бордюгова.
Обучается в 4 классе МБОУ для детей дошкольного и младшего школьного возраста начальной школы-детского сада № 43. Классный руководитель – Н.Б. Жукова.
Награждена грамотой за хорошую учебу. Увлекается рисованием, пением, игрой на фортепиано.
Победитель городских, окружных, всероссийских и международных фестивалей и конкурсов:
2010 г. – лауреат III степени VI открытого Всероссийского фестиваля-конкурса детского и юношеского творчества «Каменный цветок» (Екатеринбург);
2011 г. – лауреат I степени VII Международного конкурса «Золотой феникс» (Санкт-Петербург);
2012 г. – лауреат III степени Всероссийского конкурса детского и юношеского творчества «Роза ветров в Ханты-Мансийске» (г. Ханты-Мансийск).

МАХОТИНА Мария
(10.02.1998)

Учащаяся МБОУ ДОД «Детская школа искусств № 1» с 2010 г. Занимается по классу изобразительного искусства, преподаватель – Т.Н. Васильева.
Обучается в МБОУ СОШ № 13. Классный руководитель А.В. Паздникова.
Обладатель сертификата Международного математического конкурса-игры «Кенгуру» (3 место).
Награждена грамотой за хорошие результаты в учебе, похвальной грамотой от администрации школы за «Лучший рисунок по сказкам», дипломом картинной галереи «Стерх» участнику выставки-конкурса «Сказки на 60 параллели» за фантазию и мастерство в создании иллюстраций к музыкальным сказкам, грамотой (1 место) за участие в школьном этапе Всероссийской олимпиады школьников по математике, грамотой (1 место) за участие в школьном этапе Всероссийской олимпиады школьников по русскому языку.
Увлекается активным отдыхом, чтением, вышивкой.
Победитель городских, окружных, всероссийских и международных фестивалей и конкурсов:
2011 г. – победитель Всероссийского открытого конкурса детского рисунка имени Нади Рушевой (Москва).

МУРЗАКОВА Мария
(01.04.1999)

Учащаяся МБОУ ДОД «Детская школа искусств № 1» с 2006 г. Занимается по классу струнных народных инструментов, преподаватель – Н.А. Сивцова.
С 2010 г. – участник программы «Новые имена».
Обучается в МБОУ СОШ № 1 с углубленным изучением отдельных предметов. Классный руководитель – И.А. Шелудько.
Участница и победитель (1 место) в школьной научной конференции «Шаг в будущее».
Увлекается видами прикладного искусства: вышивкой, лепкой, рисунком, бисероплетением.
Любит слушать музыку.
Победитель городских, окружных, всероссийских и международных фестивалей и конкурсов:
2010 г. – лауреат III степени в составе дуэта домристов Всероссийского конкурса «Роза ветров» «Москва–Сургут–транзит» (г. Сургут);
2010 г. – лауреат III степени VI Всероссийского конкурса юных исполнителей на народных инструментах им. В.Г. Бердова (г. Тобольск);
2010 г. – лауреат I степени II регионального конкурса исполнителей на народных инструментах «Родные напевы» (г. Мегион);
2011 г. – лауреат I степени II открытого регионального музыкального конкурса «Мастерство и время» (г. Нефтеюганск);
2011 г. – лауреат II степени VII Международного конкурса «Золотой феникс» (Санкт-Петербург).

МУСАЕЛЯН Анри
(09.11.2003)

Учащийся МБОУ ДОД «Детская школа искусств № 1» с 2011 г. Занимается по классу хорового пения, преподаватель – З.А. Кузина.
Обучается в МБОУ для детей дошкольного и младшего школьного возраста начальной школе-детском саде № 37. Классный руководитель – О.В. Кудинова.
Обладатель сертификата участника межрегионального конкурса зимней интеллектуальной олимпиады по математике на портале Министерства образования 2011 г., школьного конкурса «Эрудиты» 2011 г., Всероссийского конкурса игры 2010 г., Всероссийской дистанционной олимпиады «КИТ: компьютеры, информатика, технологии» 2012 г., Международного математического конкурса-игры «Кенгуру».
Награжден дипломом (3 место) VII фестиваля спорта среди мальчиков по каратэ, грамотой школы за успехи в учебе и активную деятельность в жизни класса 2012 г.
Увлекается каратэ, шахматами.
Победитель городских, окружных, всероссийских и международных фестивалей и конкурсов:
2011 г. – лауреат II степени (соло), лауреат III степени (дуэт) Международного конкурса «Брызги талантов» (г. Туапсе);
2012 г. – лауреат II степени (соло), лауреат III степени (дуэт) Международного конкурса «Когда мы вместе» (г. Туапсе).

МУХАМЕТХАНОВА Марина
(08.10.2001)

Учащаяся МБОУ ДОД «Детская школа искусств № 1» с 2008 г. Занимается по классу изобразительного искусства, преподаватель – Н.В. Юхтина.
Обучается в МБОУ СОШ № 44. Классный руководитель – А.Т. Халлигулина.
Награждена дипломом (1 место) игрового конкурса по английскому языку British Bulldog, дипломом (1 место) «Детский фитнес», дипломом (2 место) Всероссийского дистанционного конкурса «Математика со смешариками», дипломом I степени конкурса рисунков «Пусть всегда будет мир».
Увлекается чтением, математикой, занимается фитнесом.
Победитель городских, окружных, всероссийских и международных фестивалей и конкурсов:
2010 г. – дипломант III степени XII межрегиональной традиционной выставки детского художественного творчества (г. Ханты-Мансийск);
2011 г. – дипломант III степени XIII межрегиональной традиционной выставки детского художественного творчества (г. Ханты-Мансийск).

НИКОЛАЕНКО Дарья
(20.09.2000)

Учащаяся МБОУ ДОД «Детская школа искусств № 1» с 2006 г. Занимается по классу хореографического искусства, преподаватели – Т.Н. Цепляева, Н.С. Истомина.
Обучается в МБОУ гимназии «Лаборатория Салахова». Классный руководитель – М.О. Новгородцева.
Награждена грамотой лауреата II степени за участие в конкурсе «20 лет гимназии», грамотами за участие в олимпиаде по математике, истории «Золотое руно», информатике, по английскому языку British Bulldog. Лауреат II степени олимпиады «Домострой».
Увлекается рисованием.
Победитель городских, окружных, всероссийских и международных фестивалей и конкурсов:
2010 г. – лауреат I степени в номинации «Современный танец» (дуэт), лауреат I степени в номинации «Современный танец» (в составе ансамбля) IV регионального конкурса-фестиваля танцевального искусства «Танец души» (г. Сургут);
2011 г. – лауреат I степени в номинации «Классический танец» (в составе ансамбля), лауреат I степени в номинации «Народный танец» (в составе ансамбля) Международного конкурса «Пражский звездопад – весна 2011» (Прага);
2011 г. – Гран-при (в составе ансамбля), лауреат I степени в номинации «Классический танец» (в составе ансамбля) I окружного открытого конкурса учащихся детских хореографических школ, хореографических отделений детских школ искусств и студий хореографического искусства «Арабеск» (г. Сургут);
2012 г. – Гран-при (в составе ансамбля), лауреат I степени в номинации «Классический танец» (соло) Международного фестиваля музыки и танца «Каникулы в Каталонии» (с участием в конкурсе) (Ллорет-де Мар, Испания).

ПОГРЕБНАЯ Дарья
(30.04.1999)

Учащаяся МБОУ ДОД «Детская школа искусств № 1» с 2007 г. Занимается по классу хореографического искусства, преподаватели – Т.Н. Цепляева, Н.С. Истомина.
Обучается в МБОУ СОШ № 24. Классный руководитель – Н.В. Цыганок.
Является лауреатом II степени конкурса «20 лет гимназии», лауреатом II степени конкурса «Успешное чтение». Награждена грамотами за участие в олимпиаде по истории, III степени за участие в игровом конкурсе по ангийскому языку British Bulldog, за участие в олимпиаде по биологии, информатике, математике, немецкому языку.
Увлекается катанием на роликовых коньках, шахматами, вышивкой, коллекционированием.
Победитель городских, окружных, всероссийских и международных фестивалей и конкурсов:
2010 г. – лауреат I степени в номинации «Современный танец» (дуэт), лауреат I степени в номинации «Современный танец» (в составе ансамбля) IV регионального конкурса-фестиваля танцевального искусства «Танец души» (г. Сургут);
2011 г. – лауреат I степени в номинации «Современный танец», лауреат II степени в номинации «Современный танец» (дуэт) V регионального конкурса-фестиваля танцевального искусства «Танец души» (г. Сургут);
2011 г. – Гран-при (в составе ансамбля), лауреат I степени в номинации «Классический танец» (в составе ансамбля), лауреат II степени в номинации «Современный танец» (ансамбль), лауреат II степени в номинации «Эстрадный танец» (ансамбль) I окружного открытого конкурса учащихся детских хореографических школ, хореографических отделений детских школ искусств и студий хореографического искусства «Арабеск» (г. Сургут).

ПОПОВА Евгения
(15.04.1998)

Учащаяся МБОУ ДОД «Детская школа искусств № 1» с 2008 г. Занимается по классу струнных народных инструментов, преподаватель – Е.А. Салихова.
Обучается в МБОУ СОШ № 25. Классный руководитель – А.М. Титрова.
Победитель конкурса среди лауреатов всероссийских и междугородних конкурсов в области искусства в номинации «Лучший ученик школ искусств города Сургута, 2010», награждена грамотой главы г. Сургута.
Увлекается вышиванием, английским языком.
Победитель городских, окружных, всероссийских и международных фестивалей и конкурсов:
2011 г. – лауреат I степени Международного конкурса «Музыкальная волна» (Волгоград);
2011 г. – лауреат III степени регионального конкурса «Мастерство и время» (г. Нефтеюганск);
2012 г. – лауреат II степени Международного конкурса «Кубок Европы» (Минск, Беларусь).

ПРИЛЕПА Елена
(01.05.2002)

Учащаяся МБОУ ДОД «Детская школа искусств № 1» с 2008 г. Занимается по классу хорового пения, преподаватель – С.И. Бордюгова.
Обучается в МБОУ СОШ № 10 с углубленным изучением предметов. Классный руководитель – С.Г. Матвеева.
Награждена похвальной грамотой за активное участие в жизни школы, грамотой за хорошую учебу.
Увлекается плаванием, любит путешествовать, ходить в походы.

Победитель городских, окружных, всероссийских и международных фестивалей и конкурсов:
2010 г. – лауреат III степени VI открытого Всероссийского фестиваля-конкурса детского и юношеского творчества «Каменный цветок» (Екатеринбург);
2011 г. – лауреат I степени, лауреат III степени Международного конкурса «Золотой феникс» (Санкт-Петербург);
2012 г. – лауреат III степени Всероссийского конкурса детского и юношеского творчества «Роза ветров в Ханты-Мансийске» (г. Ханты-Мансийск).

РОДИОНОВА Софья
(14.12.2001)

Учащаяся МБОУ ДОД «Детская школа искусств № 1» с 2008 г. Занимается по классу хорового пения, преподаватель – С.И. Бордюгова.
Обучается в МБОУ для детей дошкольного и младшего школьного возраста начальной школе-детском саде № 37. Классный руководитель – Е.В. Корчак.
Награждена дипломом I степени Международного игрового конкурса английского языка British Bulldog, грамотой (3 место) Всероссийской дистанционной олимпиады по физкультуре. Обладатель сертификата участника Всероссийской игры-конкурса по информатике «Инфознайка».
Увлекается книгами, кино.
Победитель городских, окружных, всероссийских и международных фестивалей и конкурсов:
2010 г. – лауреат III степени VI открытого Всероссийского фестиваля-конкурса детского и юношеского творчества «Каменный цветок» (Екатеринбург);
2011 г. – лауреат I степени, лауреат III степени Международного конкурса «Золотой феникс» (Санкт-Петербург);
2012 г. – лауреат III степени Всероссийского конкурса детского и юношеского творчества «Роза ветров в Ханты-Мансийске» (г. Ханты-Мансийск).

РУБАН Анна
(15.04.1999)

Учащаяся МБОУ ДОД «Детская школа искусств № 1» с 2007 г. Занимается по классу хореографического искусства, преподаватели – Т.Н. Цепляева, Н.С. Истомина.
Обучается в МБОУ лицее № 3. Классный руководитель – Н.Б. Микшиева.
Обладатель сертификата участника олимпиады по литературе «Золотое руно» 2011 г., награждена грамотой за участие в олимпиаде по математике.
Увлекается рисованием, Интернетом.
Победитель городских, окружных, всероссийских и международных фестивалей и конкурсов:
2011 г. – лауреат I степени в номинации «Классический танец» (в составе ансамбля), лауреат I степени в номинации «Народный танец» (в составе ансамбля) Международного конкурса «Пражский звездопад – весна 2011» (Прага, Чехия);
2011 г. – лауреат I степени в номинации «Современный танец» (в составе ансамбля), лауреат II степени в номинации «Народный танец» (в составе ансамбля) V регионального конкурса-фестиваля танцевального искусства «Танец души» (г. Сургут);
2011 г. – Гран-при (в составе ансамбля), лауреат I степени в номинации «Классический танец» (в составе ансамбля), лауреат II степени в номинации «Современный танец» (ансамбль), лауреат II степени в номинации «Эстрадный танец» (ансамбль), лауреат II степени в номинации «Народный танец» (малые группы) I окружного открытого конкурса учащихся детских хореографических школ, хореографических отделений детских школ искусств и студий хореографического искусства «Арабеск» (г. Сургут);
2012 г. – Гран-при (в составе ансамбля) Международного фестиваля музыки и танца «Каникулы в Каталонии» (Ллорет-де Мар, Испания).

САВЧЕНКО Артем
(26.03.1997)

Учащийся МБОУ ДОД «Детская школа искусств № 1» с 2005 г. Занимается по классу струнных народных инструментов, преподаватель – К.В. Савченко.
В 2010 г. награжден стипендией им. А.С. Знаменского Администрации г. Сургута, в 2012 г. стипендией Департамента культуры Ханты-Мансийского автономного округа – Югры «Юные таланты Югры».
Обучается в МБОУ № 3. Классный руководитель – О.Н. Соболь.
Награжден грамотой за участие в декаде кафедры иностранных языков «Перемена для эрудитов», призер (2 место) Всероссийского игрового конкурса «КИТ – компьютеры, информатика, технологии», призер (2 место) среди учащихся 8 классов Международного игрового конкурса по английскому языку British Bulldog.
Увлекается моделированием.
Победитель городских, окружных, всероссийских и международных фестивалей и конкурсов:
2008 г. – лауреат III степени V регионального конкурса им. В.Г. Бердова (г. Тобольск);
2010 г. – лауреат I степени II регионального конкурса исполнителей на народных инструментах «Родные напевы» (г. Мегион);
2011 г. – лауреат III премии Московского открытого конкурса им.В.В. Андреева (Москва);
2011 г. – лауреат II степени II открытого регионального музыкального конкурса «Мастерство и время» (г. Нефтеюганск);
2012 г. – лауреат I степени (дуэт) Международного конкурса-фестиваля детского и молодежного творчества «Преображение» «Праздник весны» (Санкт-Петербург);
2012 г. – лауреат II степени (дуэт) III Международного конкурса-фестиваля «Территория музыки – без границ» (Санкт-Петербург).

САТТОРОВА Елизавета
(09.02.1999)

Учащаяся МБОУ ДОД «Детская школа искусств № 1» с 2006 г. Занимается по классу сольного пения, преподаватель – С.И. Марченко.
Обучается в МБОУ гимназии № 2. Классный руководитель – В.В. Кошелева.
Является лауреатом школьного конкурса «Ученик года» 2010 г. Награждена дипломом I степени за участие в гимназическом конкурсе «Минута славы» в номинации «вокал» 2011 г., благодарностью за участие в мероприятиях, проводимых МБУ «Дворец торжеств» 28, 29 ноября 2011 г.
Увлекается информатикой, рисованием.

Победитель городских, окружных, всероссийских и международных фестивалей и конкурсов:
2010 г. – лауреат III степени XVI Международного конкурса детского и юношеского творчества «Роза ветров 2010» (Москва).

ТАШАК Оксана
(01.11.1997)

Учащаяся МБОУ ДОД «Детская школа искусств № 1» с 2004 г. Занимается по классу сольного пения, преподаватель – С.И. Марченко.
В 2009 г. награждена стипендией Департамента культуры Ханты-Мансийского автономного округа – Югры «Юные таланты Югры».Обучается в МБОУ СОШ № 10. Классный руководитель – Н.К. Бобылева.
Награждена грамотой за хорошую учебу и творческую деятельность.
Увлекается рисованием, любит разные творческие занятия.

Победитель городских, окружных, всероссийских и международных фестивалей и конкурсов:
2011 г. – лауреат II степени открытого Всероссийского фестиваля-конкурса детского и юношеского творчества «Каменный цветок – 2011» (Екатеринбург).

ТЕЛЕПНЕВА Диана
(02.06.2002)

Учащаяся МБОУ ДОД «Детская школа искусств № 1» с 2009 г. Занимается по классу хорового пения, преподаватель – С.И. Бордюгова.
Обучается в МБОУ для детей дошкольного и младшего школьного возраста начальной школе-детском саде № 43. Классный руководитель – Т.В. Топчиева.
Награждена похвальной грамотой за хорошую учебу и активную деятельность в школе, грамотой (1 место) школьного вокально-хорового шоу «Минута Славы».
Увлекается сочинением песен, танцами, плаванием, гимнастикой.

Победитель городских, окружных, всероссийских и международных фестивалей и конкурсов:
2010 г. – лауреат III степени VI открытого Всероссийского фестиваля-конкурса детского и юношеского творчества «Каменный цветок» (Екатеринбург);
2011 г. – лауреат I степени VII Международного конкурса «Золотой феникс» (Санкт-Петербург);
2012 г. – лауреат III степени Всероссийского конкурса детского и юношеского творчества «Роза ветров в Ханты-Мансийске» (г. Ханты-Мансийск).

ТЫРИНА Валерия
(25.02.1999)

Учащаяся МБОУ ДОД «Детская школа искусств № 1» с 2011 г. Занимается по классу изобразительного искусства, преподаватель – Л.Н. Медведева.
Обучается в МБОУ гимназии № 2. Классный руководитель – Н.И. Михайлова.
Обладатель сертификата участника Международного конкурса-игры «Кенгуру», игрового конкурса по английскому языку British Bulldog, сертификата об окончании художественной школы «Палитра» при межшкольном учебном комбинате.
Награждена дипломом I степени за участие в конкурсе новогодней стенгазеты. Увлекается занятиями в театральной студии гимназии.

Победитель городских, окружных, всероссийских и международных фестивалей и конкурсов:
2011 г. – лауреат I степени III Международного конкурса детского и юношеского творчества «Человек от края до края» (г. Самара).

ФЕДОТОВ Илья
(01.10.2001)

Учащийся МБОУ ДОД «Детская школа искусств № 1» с 2008 г. Занимается по классу изобразительного искусства, преподаватель – Л.Н. Медведева.
Обучается в МБОУ СОШ № 13. Классный руководитель – Н.И. Фоминых.
Призер (3 место) в олимпиаде по изобразительному искусству среди четвертых классов.
Увлекается музыкой, занятиями в кружках «Электроника и автоматика», «Музейное дело».

Победитель городских, окружных, всероссийских и международных фестивалей и конкурсов:
2011 г. – лауреат XIV Международного конкурса детского изобразительного творчества «Волна фантазии» (г. Сочи).

ЦЕПЛЯЕВА Дарья
(05.04.2003)

Учащаяся МБОУ ДОД «Детская школа искусств № 1» с 2011 г. Занимается по классу хореографического искусства, преподаватели – Т.Н. Цепляева, Н.С. Истомина.
Обучается в МБОУ гимназии «Лаборатория Салахова». Классный руководитель – Л.Л. Ломаева.
Обладатель сертификата Всероссийского игрового конкурса «КИТ – компьютер, информатика, технологии» 2010 г.
Награждена благодарностью за участие в XV гимназических Днях науки 2010 г., грамотой за победу в гимназическом конкурсе «Мои увлечения» 2011 г., лауреат конкурса рисунков по произведениям проекта «Успешное чтение» 2011 г., участник городского фестиваля детского и юношеского творчества «Щедрый вечер» 2011 г., победитель гимназического конкурса в номинации «Танцы, танцы» 2012 г., победитель (2 место) в соревнованиях по спортивной гимнастике 2011 г., участник игрового конкурса по истории мировой художественной культуры «Золотое руно» НОУ «Институт продуктивного обучения» 2011 г.
Увлекается современной музыкой, рисованием, чтением фантастики.
Победитель городских, окружных, всероссийских и международных фестивалей и конкурсов:
2011 г. – лауреат II степени «Современный танец» (дуэт), лауреат I степени «Современный танец» (солистка ансамбля), лауреат II степени «Народный танец» (солистка ансамбля) V регионального конкурса-фестиваля танцевального искусства «Танец души» (г. Сургут);
2011 г. – лауреат II степени «Эстрадный танец» (солистка ансамбля), лауреат III степени «Современный танец» (в составе ансамбля) I окружного открытого конкурса учащихся детских хореографических школ, хореографических отделений детских школ искусств и студий хореографического искусства «Арабеск» (г. Сургут).

ЧЕРНИКОВА Ирина
(08.11.2001)

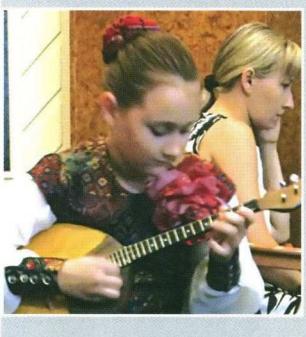

Учащаяся МБОУ ДОД «Детская школа искусств № 1» с 2007 г. Занимается по классу струнных народных инструментов, преподаватель – Н.А. Чагина.
Обучается в МБОУ СОШ № 15. Классный руководитель – И.Д. Скачкова.
Награждена похвальными грамотами за хорошую учебу в школе, за активное участие в спектакле детской школы искусств № 1 «В моем сердце нет страха...», благодарностью МАУ «Городской культурный центр» за активную творческую деятельность, обладатель сертификата участника школьного этапа Всероссийского конкурса «КИТ – компьютеры, информатика, технологии» (3 место). Участница ансамбля народной песни и танца «Казачок».
Победитель городских, окружных, всероссийских и международных фестивалей и конкурсов:
2011 г. – лауреат I степени II открытого регионального музыкального конкурса «Мастерство и время» (г. Нефтеюганск);
2011 г. – лауреат I степени Международного конкурса-фестиваля детского и молодежного творчества «Преображение» «Праздник весны» (Санкт-Петербург);
2012 г. – лауреат II степени Международного фестиваля художественного творчества в сфере современных компьютерных технологий и авторского творчества (Екатеринбург);
2012 г. – лауреат Всероссийского фестиваля-конкурса образовательных мультимедиа проектов «Музыка и Мультимедиа в современном образовании «МММО – 2012» (Екатеринбург);
2012 г. – лауреат I степени Всероссийского конкурса детского и юношеского (любительского и профессионального) творчества «Роза ветров в Ханты-Мансийске» (г. Ханты-Мансийск).

ШАЙМАРДАНОВА Ульяна
(27.12.2003)

Учащаяся МБОУ ДОД «Детская школа искусств № 1» с 2011 г. Занимается по классу хорового пения, преподаватель – С.И. Бордюгова.
Обучается в МБОУ лицее № 1. Классный руководитель – О.Г. Шуба.
Награждена дипломом III степени за победу во Всероссийской дистанционной олимпиаде по окружающему миру. Увлекается танцами, рисованием, катанием на коньках.
Победитель городских, окружных, всероссийских и международных фестивалей и конкурсов:
2010 г. – лауреат III степени VI открытого Всероссийского фестиваля-конкурса детского и юношеского творчества «Каменный цветок» (Екатеринбург);
2011 г. – лауреат I степени, лауреат II степени VII Международного конкурса «Золотой феникс (Санкт-Петербург); 2012 г. – лауреат III степени Всероссийского конкурса детского и юношеского творчества «Роза ветров в Ханты-Мансийске» (г. Ханты-Мансийск).

ЩЕРБАЧЕНКО Кирилл
(20.07.1997)

Учащийся МБОУ ДОД «Детская школа искусств № 1» с 2006 г. Занимается по классу народных инструментов, преподаватель – И.Н. Праскушкина.
Обучается в МБОУ СОШ № 1. Классный руководитель – Н.М. Коновалова.
Неоднократно награждался грамотами за участие в городских олимпиадах по истории, психологии, спортивных соревнованиях.
Увлекается чтением книг, поэзией.

Победитель городских, окружных, всероссийских и международных фестивалей и конкурсов:
2010 г. – лауреат I степени, 2012 год – лауреат II степени III регионального конкурса-фестиваля оркестров и ансамблей «Русская душа» (пгт Высокий, Тюменской обл.);
2011 г. – лауреат III степени II открытого регионального музыкального конкурса «Мастерство и время» (г. Нефтеюганск);
2011, 2012 гг. – лауреат I степени Международного конкурса-фестиваля детского и молодежного творчества «Преображение» «Праздник весны» (Санкт-Петербург);
2012 г. – лауреат II степени III Международного фестиваля-конкурса «Территория музыки – без границ» (Санкт-Петербург);
2012 г. – лауреат III степени Всероссийского конкурса (любительского и профессионального) детского и юношеского творчества «Роза ветров в Ханты-Мансийске» (г. Ханты-Мансийск).

Выпускники

ГАБИТОВА Анна
(28. 03.1996)

Выпускница МБОУ ДОД «Детская школа искусств № 1». Обучалась с 2008 по 2012 гг. Преподаватель по специальности – Т.Н. Васильева.
Обучается в 10 классе МБОУ СОШ № 24. Классный руководитель – О.А. Оробей.
Победитель в номинации «Выразительное чтение» конкурса стихов, посвященного Великой Отечественной войне 2009 г.

Увлекается пейнтболом.
Победитель городских, окружных, всероссийских и международных фестивалей и конкурсов:
2010 г. – лауреат конкурса в номинации «Станковая композиция» XIV Международного конкурса детского изобразительного творчества «Волна фантазии» (г. Сочи);
2011 г. – лауреат III степени III Международной выставки-конкурса искусств детского и юношеского творчества «Человек от края и до края» (г. Самара).

ГАЗИМОВА Регина
(27.01.1997)

Выпускница МБОУ ДОД «Детская школа искусств № 1». Обучалась с 2007 г. Преподаватель по специальности – заслуженный деятель культуры Ханты-Мансийского автономного округа – Югры – О.Д. Пилецкая.
В 2009 году награждена стипендией им. А.С. Знаменского Администрации г. Сургута.
С сентября 2012 г. является студенткой 1-го курса БУ СПО Ханты-Мансийского автономного округа – Югры «Сургутский музыкальный колледж».
Победитель городских, окружных, всероссийских и международных фестивалей и конкурсов:
2009 г. – лауреат I открытого городского конкурса юных пианистов «Рояль собирает друзей» (г. Сургут);
2010 г. – лауреат III степени Международного конкурса музыкантов им. Carlo Mosso (Александрия, Италия);
2010 г. – лауреат I степени VI окружного конкурса юных пианистов «Волшебные клавиши» (г. Сургут);
2011 г. – лауреат III степени V окружного конкурса искусств «Десятая планета детям Югры» (г. Нефтеюганск);
2012 г. – лауреат III степени VI региональной олимпиады по сольфеджио « ...ритм, ритм» (г. Нефтеюганск);
2012 г. – лауреат II премии XII Международного конкурса пианистов Русской консерватории им. А. Скрябина (Париж, Франция).

ГАРМАШ Анастасия
(26.09.1997)

Выпускница МБОУ ДОД «Детская школа искусств № 1». Обучалась с 2004 по 2012 гг. Преподаватель по специальности – С.А. Артамонова.
В 2008 г. награждена стипендией им. А.С. Знаменского Администрации г. Сургута.
Обучается в 9 классе МБОУ СОШ № 15. Классный руководитель – Е.В. Фурзикова.
Победитель (1 место) в школьном конкурсе по русскому языку, победитель (1 место) в школьном конкурсе по биологии, участник олимпиады по математике, английскому языку, призер (3 место) в школьном конкурсе по обществознанию и истории.

Увлекается чтением, декорированием.
Победитель городских, окружных, всероссийских и международных фестивалей и конкурсов:
2010 г. – лауреат I степени III открытого Всероссийского конкурса пианистов музыкальных училищ и школ искусств (г. Сургут);
2010 г. – лауреат III степени Международного конкурса «Золотой феникс» (Санкт-Петербург);
2010 г. – лауреат I степени юбилейного Международного фестиваля-конкурса «Бегущая по волнам» (Москва);
2011 г. – лауреат I степени Всероссийского конкурса исполнительского мастерства (г. Туапсе).

КИРЕЕВА Юлия
(18.08.1997)

Выпускница МБОУ ДОД «Детская школа искусств № 1». Обучалась с 2005 по 2012 гг. Преподаватель по специальности – Л.Х. Кузнецова.
В 2012 г. награждена стипендией им. А.С. Знаменского Администрации г. Сургута.

Обучается в 10 классе МБОУ лицея № 3. Классный руководитель – Ю.Г. Граматикополо.
Обладатель сертификата участника олимпиады по литературе «Золотое руно» 2011 г., «КИТ: компьютеры, информатика, технологии» (3 место) 2011 г., 2012 г., школьного этапа Международного конкурса-игры по математике «Кенгуру» (3 место) 2012 г.

В 2011 г. награждена Почетной грамотой за отличную учебу в лицее. Призер (2 место) в школьной олимпиаде по математике.
Увлекается танцами, музыкой, рисованием.
Победитель городских, окружных, всероссийских и международных фестивалей и конкурсов:
2011 г. – лауреат I степени в номинации «Классический танец» (соло), лауреат I степени в номинации «Классический танец» (коллектив), лауреат III степени в номинации «Народный танец» (коллектив) I окружного открытого конкурса учащихся хореографических школ, хореографических отделений детских школ искусств и хореографических студий «Арабеск» (г. Сургут);
2012 г. – лауреат I степени в номинации «Классический танец» (соло), лауреат II степени в номинации «Народный танец» (коллектив) Международного фестиваля-конкурса «Волшебные мосты Вены» (Вена, Австрия).

Муниципальное бюджетное образовательное учреждение дополнительного образования детей «ДЕТСКАЯ ШКОЛА ИСКУССТВ № 2»

МБОУ ДОД «Детская школа искусств № 2» открыто 02 сентября 1988 г.
Расположено по адресу: Сургут, ул. Мечникова, д. 5 а, ул. Саянская 6 б.
Директор – Король София Сергеевна.

Обучение ведется на отделениях: фортепианном, струнно-смычковых, народных инструментов, хорового и сольного пения, фольклорного искусства, духовых и ударных инструментов, театрального и изобразительного искусства. С 2012 г. реализуется программа «Гармония» для детей с ограниченными возможностями здоровья.

Школа славится ансамблем мальчиков «Премьер» под руководством В.Н. Незговорова (концертмейстер – И.В. Боковский). На протяжении многих лет она считается одной из сильнейших в городе «баянных школ». Отделение народных инструментов возглавляет заслуженный учитель РФ А.Н. Король.

Дети занимаются в творческих коллективах: оркестре народных инструментов «Теремок»; хоровых коллективах «Радость», «Гармония»; вокальных ансамблях «Премьер», «Брэвис»; фольклорных ансамблях «Заряница» и «Жаворонушки»; инструментальных ансамблях «До-ми-но», «Славяне»; фортепианных ансамблях.

Сольные исполнители, возглавляемые преподавателями высшей категории, являются постоянными участниками городских и окружных мероприятий, неоднократными победителями всероссийских и международных конкурсов.

Работы учащихся художественного отделения отмечены высокими наградами международных конкурсов в России, Прибалтике, Беларуси, Украине, Болгарии, Франции, Венгрии и других странах.

В настоящее время в школе обучается 340 учеников. Из них 8 участников и 2 кандидата Сургутского отделения Международной благотворительной программы «Новые имена». Более 40 учащихся школы в разные годы являлись участниками этой программы.

С момента образования детской школы подготовлено около 400 выпускников, свыше 100 стали профессиональными музыкантами, исполнителями и педагогами. Сегодня в школе работают 6 выпускников – участников Сургутского отделения Международной благотворительной программы «Новые имена», вернувшиеся преподавать в родную школу после окончания сузов и вузов.

В школе работают 54 штатных педагога, 1 методист, 4 специалиста административного аппарата управления.

Учащиеся и педагоги школы регулярно участвуют в мастер-классах, концертах, конкурсах различных уровней, являются постоянными участниками творческих школ «Новые имена».

Уверенные победы преподавателей школы на конкурсах: «Успех творческого сезона», «Ступени к мастерству», «Учитель – Ученик» – подтверждают высокий профессионализм педагогов, неоднократно отмеченных премиями главы г. Сургута за достижения и успехи в работе.

БЕЛИК Александр
(02.02.1999)

Учащийся МБОУ ДОД «Детская школа искусств № 2» с 2006 г. Занимается по классу вокала, преподаватель – Н.Н. Суслова.
Обучается в 8 классе МБОУ СОШ № 20. Классный руководитель – К.В. Прокопчук.
Награжден Похвальным листом за отличную учебу, дипломом за участие в научно-практической конференции «Мы – дети XXI века», грамотой за хорошую учебу и активное участие в жизни класса и школы.
Любит петь, готовить, занимается спортом, туризмом.

Победитель городских, окружных, всероссийских и международных фестивалей и конкурсов:
2010 г. – лауреат III степени окружного конкурса «Ликование весны» (г. Сургут);
2010 г. – дипломант Международного конкурса юных вокалистов на приз города (Екатеринбург);
2011 г. – лауреат II степени Международного конкурса «Преображение. Праздник весны» (Санкт-Петербург);
2012 г. – лауреат III степени Международного конкурса Musik competition (Сербия);
2012 г. – лауреат III степени Международного конкурса «Преображение» (Санкт-Петербург).

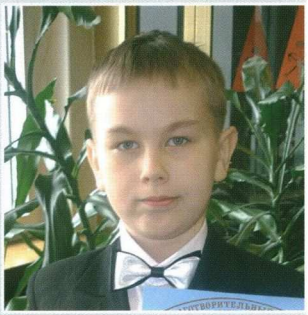

КУЗЬМЕНКО Вячеслав
(21.01.2002)

Учащийся МБОУ ДОД «Детская школа искусств № 2» с 2010 г. Занимается по классу вокала, преподаватель – Н.И. Суслова.
Обучается в 4 классе МБОУ СОШ № 29. Классный руководитель – Л.С. Кирилова.
Награжден дипломом за победу в школьном конкурсе «Лучшее портфолио ученика основной школы».

Любит петь, заниматься спортом, интересуется фотографией, компьютерными играми, любит животных.
Победитель городских, окружных, всероссийских и международных фестивалей и конкурсов:
2011 г. – лауреат III степени Международного конкурса «Преображение» (г. Анапа);
2012 г. – лауреат III степени Международного конкурса «Преображение» (Санкт-Петербург);
2012 г. – лауреат III степени Международного конкурса Musik competition (Сербия).

МАМАТОВА Регина
(26.06.1998)

Учащаяся МБОУ ДОД «Детская школа искусств № 2» с 2007 г. Занимается по классу вокала, преподаватель – Н.Н. Суслова.
Обучается в 8 классе МБОУ СОШ № 20. Классный руководитель – Н.Н. Полиенко.
Награждена Похвальным листом за отличную учебу, Почетной грамотой за отличную учебу и активное участие в жизни школы и класса.

Любит петь, готовить, занимается спортом, увлекается фотографией.
Победитель городских, окружных, всероссийских и международных фестивалей и конкурсов:
2011 г. – лауреат II степени Международного конкурса «Преображение. Праздник весны» (Санкт-Петербург);
2012 г. – лауреат II степени Международного конкурса Music competition (Сербия);
2012 г. – лауреат II степени Международного конкурса «Преображение» (Санкт-Петербург).

НАРГИН Александр
(13.09.1999)

Учащийся МБОУ ДОД «Детская школа искусств № 2» с 2005 г. Занимается по классу струнных народных инструментов (балалайка). Преподаватель – Л.И. Садчикова.
В 2011–2012 гг. награжден стипендией Департамента культуры Ханты-Мансийского автономного округа – Югры «Юные таланты Югры», в 2012 году – денежной премией в номинации «Учащийся детской школы искусств, достигший лучших творческих результатов» ПНП «Образование» в конкурсе среди лауреатов всероссийских и международных конкурсов, выставок, обладателей Гран-при и лауреатов I степени региональных, окружных, областных конкурсов, выставок в области искусства.
Обучается в 7 классе МБОУ СОШ № 20. Классный руководитель – М.А. Сырьева.
Является активным участником городских отчетных концертов, концертов в учреждениях, имеет грамоты за отличную учебу и активное участие в жизни школы.

Любит читать, заниматься спортом, увлекается игрой в шашки.
Победитель городских, окружных, всероссийских и международных фестивалей и конкурсов:
2010 г. – лауреат III степени (соло) III городского открытого конкурса «Приз Сургута» (г. Сургут);
2010 г. – лауреат II премии (соло) II регионального конкурса юных исполнителей на народных инструментах «Родные напевы» (г. Мегион);
2011 г. – лауреат III степени (соло) II открытого регионального музыкального конкурса «Мастерство и время» (г. Нефтеюганск);
2011 г. – лауреат II премии (квартет) II Всероссийского конкурса детского и юношеского (любительского и профессионального) творчества «Роза ветров в Тюмени» (г. Тюмень);
2011 г. – лауреат III степени (соло) II Международного детского, юношеского и взрослого конкурса «Волна успеха» (г. Самара);
2012 г. – лауреат III степени (соло) Международного конкурса-фестиваля детского и молодежного творчества «Преображение» (Санкт-Петербург).

ПЕТРОВА Ева
(25.01.2004)

Учащаяся МБОУ ДОД «Детская школа искусств № 2» с 2010 г. Занимается по классу вокала, преподаватель – Н.И. Суслова.
Обучается во 2 классе МБОУ для детей дошкольного и младшего школьного возраста начальной школы-детского сада № 42. Классный руководитель – А.Т. Медведева.
Награждена Похвальным листом за хорошую учебу и Похвальной грамотой за активное участие в жизни школы.
Любит петь, коллекционирует мягкие игрушки, детскую бижутерию, интересуется фотографией.

Победитель городских, окружных, всероссийских и международных фестивалей и конкурсов:
2010 г. – лауреат III степени Всероссийского конкурса «Роза ветров» (г. Сургут);
2011 г. – дипломант окружного конкурса «Ликование весны» (г. Сургут);
2011 г. – лауреат I степени Международного конкурса «Преображение» (г. Анапа);
2011 г. – лауреат I степени Международного конкурса «Преображение. Праздник весны» (Санкт-Петербург);
2012 г. – лауреат I степени Международного конкурса «Преображение» (Санкт-Петербург);
2012 г. – лауреат I степени Всероссийского конкурса «Роза ветров» (г. Ханты-Мансийск).

Выпускники

ГЛАДКИХ Денис
(28.10.1995)

Выпускник МБОУ ДОД «Детская школа искусств № 2». Обучался с 2002 г. Занимался по классу балалайки, преподаватель – Л.И. Садчикова.
В 2010 г. награжден стипендией им А.С. Знаменского Администрации г. Сургута.
С 2010 года Денис – участник программы «Новые имена».
В настоящее время является студентом 2-го курса БУ СПО Ханты-Мансийского автономного округа – Югры «Сургутский музыкальный колледж».
Играет в квартете «СЛАВЯНЕ».
С 2009 по 2011 гг. – постоянный участник сводного отчетного концерта детских школ искусств города Сургута «СоДружество».Участник городских отчетных концертов, концертов в учреждениях, имеет грамоты за отличную учебу и активное участие в жизни школы.
Любит историю, музыку, искусство, занимается спортом.

Победитель городских, окружных, всероссийских и международных фестивалей и конкурсов:
2008 г. – дипломант I степени IV Всероссийского конкурса детского и юношеского творчества «Москва–Нефтеюганск–транзит» (г. Нефтеюганск);
2010 г. – лауреат III степени регионального конкурса юных исполнителей на народных инструментах «Родные просторы» (г. Мегион);
2011 г. – лауреат II степени II открытого регионального конкурса «Мастерство и время» (г. Нефтеюганск);
2011 г. – лауреат II степени II открытого регионального музыкального конкурса (г. Нефтеюганск);
2011 г. – лауреат II премии II Всероссийского конкурса «Роза ветров в Тюмени» (г. Тюмень).

МАТВЕЙЧУК Александр
(15.01.1996)

Выпускник МБОУ ДОД «Детская школа искусств № 2». Обучался с 2003 по 2011 гг. Занимался по классу баяна, преподаватель – заслуженный учитель РФ А.Н. Король.
Награжден в 2009 г. премией главы г. Сургута в сфере образования как лауреат региональных, всероссийских, международных конкурсов; в 2009–2010 гг. стипендией Департамента культуры Ханты-Мансийского автономного округа – Югры «Юные таланты Югры».
Победитель конкурса среди лауреатов всероссийских и международных конкурсов, выставок, обладателей Гран-при и лауреатов I степени региональных, окружных, областных конкурсов, выставок в области искусства, в номинации «Лучший ученик школ искусств города Сургута» ПНП «Образование» 2009 г.
В настоящее время является студентом 2-го курса БУ СПО Ханты-Мансийского автономного округа – Югры «Сургутский музыкальный колледж». Преподаватель по специальности – А.Б. Жмаев.
Участник городских отчетных концертов, концертов в учреждениях, имеет грамоты за отличную учебу и за активное участие в жизни школы.
Любит историю, музыку, искусство.

Победитель городских, окружных, всероссийских и международных фестивалей и конкурсов:
2006 г. – лауреат III степени (баян) IV регионального конкурса юных исполнителей на народных инструментах им. В.Г. Бердова (г. Тобольск);
2006 г. – лауреат III степени (баян) областного открытого конкурса юных дарований «Дебют» (г. Тюмень);
2007 г. – лауреат II степени (соло); лауреат I степени (ансамбль) городского открытого конкурса юных исполнителей на народных инструментах «Приз Сургута» (г. Сургут);
2007 г. – лауреат I степени (дуэт) регионального конкурса ансамблей им. А. Алябьева (г. Тобольск);
2008 г. – лауреат I степени (соло) III Всероссийского открытого конкурса баянистов и аккордеонистов «Югория – 2008» (г. Сургут);
2008 г. – лауреат I степени (дуэт) Всероссийского фестиваля-конкурса детского и юношеского творчества «Москва–Нефтеюганск–транзит» «Роза ветров» в номинации «Исполнители на народных инструментах» (г. Нефтеюганск);
2008 г. – дипломант (соло) III Международного конкурса «Новые имена» (Москва);

2009 г. – лауреат I степени (дуэт), лауреат I степени (соло) I открытого регионального музыкального конкурса «Мастерство и время» (г. Нефтеюганск);
2009 г. – дипломант (соло) VIII Молодежных Дельфийских игр (г. Самара);
2009 г. – лауреат I степени (соло), Золотая медаль Международного фестиваля-конкурса «Петропавловские ассамблеи 2009» (Санкт-Петербург);
2010 г. – лауреат I степени (дуэт) I Всероссийского конкурса «Москва–Сургут–транзит» «Роза Ветров» (г. Сургут);
2010 г. – лауреат I премии (соло) II регионального конкурса юных исполнителей на народных инструментах «Родные напевы» (г. Мегион);
2010 г. – дипломант Всероссийского конкурса баянистов и аккордеонистов им. В.Г. Бердова (г. Тобольск);
2010 г. – лауреат I степени Всероссийского конкурса исполнителей на народных инструментах «Самоцветы России» (г. Иваново);
2010 г. – дипломант IX Молодежных Дельфийских игр (Московская область);
2010 г. – дипломант I Международного Сибирского конкурса баянистов и аккордеонистов (г. Кемерово);
2010 г. – лауреат I премии в номинации «Народные инструменты» Всероссийского конкурса «Москва–Сургут–транзит» «Роза Ветров» (г. Сургут);
2011 г. – лауреат I степени (дуэт баян) II регионального музыкального конкурса «Мастерство и время» в номинации «Инструментальные ансамбли» (г. Нефтеюганск);
2011 г. – лауреат I степени (баян) Всероссийского конкурса «Роза ветров» (г. Тюмень);
2011 г. – лауреат III степени (баян), бронзовая медаль (баян) Международного конкурса «Петропавловские ассамблеи 2011» (Санкт-Петербург);
2011 г. – лауреат II степени (дуэт, баян), серебряная медаль (дуэт, баян) Международного конкурса «Петропавловские ассамблеи 2011» (Санкт-Петербург).

Муниципальное бюджетное образовательное учреждение дополнительного образования детей «ДЕТСКАЯ ШКОЛА ИСКУССТВ № 3»

МБОУ ДОД «Детская школа искусств № 3» создано в 1977 г.

Расположено по адресу: г. Сургут, ул. Федорова, д. 73.

Директор – Кирова Ольга Николаевна.

Имеет актовый зал на 50 мест. В школе 9 отделов и 15 специализаций. Созданы концертные творческие коллективы: хоровые коллективы «Капель» и «Ренессанс» (помещен на городскую Доску почета), участники городских и окружных мероприятий, неоднократные победители международных конкурсов, руководитель К.К. Мусакаева; камерный оркестр «Вдохновение», ансамбль скрипачей «Аллегро», победители всероссийских, региональных и городских конкурсов, руководитель М.А. Тушкова; ансамбль виолончелистов «Дивертисмент», победитель всероссийских, региональных и городских конкурсов, руководитель Н.Г. Леонтьева; оркестр Биг-бэнд «Норд», победитель всероссийских, региональных и городских конкурсов, руководитель С.В. Пастернак; вокальные ансамбли «Соцветие» и «Искорки», победители всероссийских, региональных и городских конкурсов, руководитель Е.И. Коваль; ансамбль скрипачей «Скрипунелла», победитель всероссийских, региональных и городских конкурсов, руководитель М.С. Жирова.

Обучение ведется на 7 отделах: фортепианном, струнно-смычковых инструментов, народных и струнных народных инструментов, духовых и ударных инструментов, хорового и сольного пения.

В настоящее время в школе обучается 250 учеников. Из них 5 участников и 8 кандидатов Сургутского отделения Международной благотворительной программы «Новые имена», 3 стипендиата Департамента культуры и искусства Ханты-Мансийского автономного округа – Югры «Юные таланты Югры», стипендии им .А.С. Знаменского Администрации г. Сургута.

С момента основания образовательным учреждением подготовлено более 600 выпускников, свыше 100 стали профессиональными музыкантами, исполнителями и педагогами, среди них более 20 стипендиатов, 36 учащихся школы в разные годы являлись участниками Сургутского отделения Международной благотворительной программы «Новые имена»,

ежегодно более 50 участников 15-ти специализаций становятся лауреатами конкурсов разных уровней.

Ученики детской школы искусств № 3 неоднократно становились лауреатами международных, всероссийских, зональных и окружных престижных музыкальных конкурсов и фестивалей и представляли русскую хоровую и инструментальную исполнительскую школу в Италии, Чехии, Словакии, Польше, Бельгии, Франции, Германии, Финляндии, Швеции, на Мальте.

С детьми работают 46 преподавателей, 1 методист, 3 специалиста административного аппарата управления.

Ученики и педагоги школы регулярно участвуют в мастер-классах, концертах, конкурсах различных уровней. Творческое общение учащихся и преподавателей школы с выдающимися музыкантами в летней творческой школе «Новые имена» в городе Суздале способствует открытию новых граней таланта юных дарований.

Высокий профессионализм преподавателей Детской школы искусств № 3 позволяет достойно представлять город Сургут и Россию на конкурсах самого высокого уровня. Преподаватели являются победителями конкурсов: «Успех творческого сезона», «Ступени к мастерству» (Никитенко Е.В., Тушкова М.А., Голофеев И.И.), «Учитель – Ученик» (Когут В.В.), конкурсов исполнительского мастерства (Поль А.П., Когут В.В., Тушкова М.А., Лоик Т.Н., Коваль Е.И., Петрицкая В.А.), окружного конкурса методических работ (Лопацкая Н.Н., Буреева Д.Е.), – ведут методическую работу на уровне города и округа. За достижения и успехи в работе неоднократно отмечались премиями главы г. Сургута, ведомственными наградами.

ВАРТИК Михаил
(22.01.1998)

Учащийся МБОУ ДОД «Детская школа искусств № 3» с 2008 г. Занимается по классу трубы, преподаватель – С.В. Пастернак.
Обучается в 6 классе МБОУ СОШ № 18. Классный руководитель – Т.П. Боб.
Имеет грамоты за хорошие успехи в учебе, похвальные листы школьных и городских соревнований по образовательным предметам и спортивным состязаниям; призер открытых городских соревнований, турниров и первенств по футболу.

Увлекается футболом.
Победитель городских, окружных, всероссийских и международных фестивалей и конкурсов:
2010 г. – дипломант XX Всероссийского конкурса исполнителей на духовых инструментах (г. Магнитогорск);
2011, 2012 гг. – лауреат II степени III регионального конкурса исполнителей на духовых и ударных инструментах Legni & ottoni (г. Курган);
2012 г. – лауреат II степени V городского открытого конкурса исполнителей на духовых и ударных инструментах «Золотая фанфара» (г. Сургут).

ВАСИЛЕВА Валерия
(13.02.2001)

Учащаяся МБОУ ДОД «Детская школа искусств № 3» с 2008 г. Занимается по классу фортепиано, преподаватель – Е.В. Гриб.
Фортепианный дуэт с Ковшаровой Алиной – победитель городских, окружных, всероссийских и международных фестивалей и конкурсов:
2012 г. – лауреат I премии в составе фортепианного дуэта IV открытого Всероссийского конкурса юных исполнителей им. А.А. Алябьева (г. Тобольск);
2012 г. – дипломант I степени в составе фортепианного дуэта Всероссийского конкурса детского и юношеского творчества «Роза ветров» (г. Ханты-Мансийск);
2012 г. – лауреат III степени в составе фортепианного дуэта Международного детского юношеского конкурса-фестиваля «Сибирь зажигает звезды» (г. Новосибирск).

ВВЕДЕНСКАЯ Анна
(21.12.2004)

Учащаяся МБОУ ДОД «Детская школа искусств № 3» с 2011 г. Занимается по классу вокала, преподаватель – В.А. Петрицкая.
Обучается в 1 классе МБОУ гимназии им. Ф.К. Салманова. Классный руководитель – О.В. Цыбульник.
Участник Всероссийского интеллектуального конкурса для учащихся 1 классов «Классики – 2011–2012», активный участник концертной жизни школы.

Увлекается музыкой, пением, рисованием, лепкой, чтением, садоводством.
Победитель городских, окружных, всероссийских и международных фестивалей и конкурсов:
2011, 2012 гг. – лауреат III степени Международного детского и юношеского конкурса-фестиваля «Сибирь зажигает звезды» (гг. Тюмень, Новосибирск);
2012 г. – лауреат I премии Всероссийского конкурса детского и юношеского творчества «Роза ветров» (г. Ханты-Мансийск).

ВОРОБЬЕВ Даниил
(27.02.1998)

Учащийся МБОУ ДОД «Детская школа искусств № 3» с 2005 г. Занимается по классу фортепиано, преподаватель – Г.А. Ануфриева.
Обучается в 8 классе МБОУ гимназии им. Ф.К. Салманова. Классный руководитель – Л.А. Иванова.
Неоднократно награждался Похвальным листом Министерства образования и науки РФ «За отличные успехи в учении»; в 2010 г. награжден грамотой (1 место) викторины «Знатоки природы»; 2012 – дипломом III степени за участие в Международном электронном конкурсе «Интеллектуальное многоборье Евразия – 2012»; 2012 – дипломом Международной частной школы (Мальта) RBSM за прохождение курса английского языка.
В 2010 г. награжден стипендией Департамента культуры Ханты-Мансийского автономного округа – Югры «Юные таланты Югры».
Увлекается чтением, занимается углубленным изучением английского языка и спортом в секции самбо МБОУ ДОД детско-юношеской спортивной школы «Виктория».

Победитель городских, окружных, всероссийских и международных фестивалей и конкурсов:
2009 г. – лауреат II премии III открытого Всероссийского конкурса юных исполнителей имени А.А. Алябьева (г. Тобольск);
2010 г. – лауреат II степени Международного фестиваля-конкурса детского и юношеского творчества «Бегущая по волнам» (Москва);
2011 г. – лауреат III степени XI Международного фортепианного конкурса Русской консерватории им. А. Скрябина (Париж, Франция);
2012 г. – диплом за участие в благотворительных концертах в рамках Международного музыкального фестиваля Российской культуры «Маленькая Мальта – 2012».

ГИМАЗОВ Рузаль
(13.11.1996)

Учащийся МБОУ ДОД «Детская школа искусств № 3» с 2006 г. Занимается по классу тромбона, преподаватель – И.В. Гарифьянов.
Обучается в 10 классе МБОУ гимназии им. Ф.К.Салманова. Классный руководитель – О.Н. Обухова.
Неоднократный победитель школьных и городских олимпиад по математике, физике, биологии, экономике; обладатель дипломов I, II степеней, грамот городских фестивалей и турниров по шахматам; дипломов и грамот по спортивным состязаниям: шашкам, бегу, настольному теннису.
Является членом команды КВН гимназии им. Ф.К.Салманова

Победитель городских, окружных, всероссийских и международных фестивалей и конкурсов:
2009 г. – лауреат II степени, 2012 год – лауреат III степени городского открытого конкурса исполнителей на духовых и ударных инструментах «Золотая фанфара» (г. Сургут);
2010–2012 гг. – дипломант Всероссийского конкурса исполнителей на духовых и ударных инструментах «Уральские фанфары» (г. Магнитогорск);
2011 г. – лауреат I степени III регионального конкурса исполнителей на духовых и ударных инструментах Legni & Ottoni (г. Курган);
2011 г. – лауреат III открытого регионального фестиваля-конкурса «Юганский джаз» (г. Нефтеюганск);
2012 г. – лауреат II степени I Всероссийского конкурса исполнителей на духовых и ударных инструментах Legni & Ottoni (г. Курган).

КОВШАРОВА Алина
(09.09.2001)

Учащаяся МБОУ ДОД «Детская школа искусств № 3» с 2008 г. Занимается по классу фортепиано, преподаватель – Е.В. Гриб.
Фортепианный дуэт с Василевой Валерией – победитель городских, окружных, всероссийских и международных фестивалей и конкурсов:
2012 г. – лауреат I премии в составе фортепианного дуэта IV открытого Всероссийского конкурса юных исполнителей им. А.А. Алябьева (г. Тобольск);
2012 г. – дипломант I степени в составе фортепианного дуэта Всероссийского конкурса детского и юношеского творчества «Роза ветров» (г. Ханты-Мансийск);
2012 г. – лауреат III степени в составе фортепианного дуэта Международного детского юношеского конкурса-фестиваля «Сибирь зажигает звезды» (г. Новосибирск).

КУЗНЕЦОВ Никита
(20.09.2000)

Учащийся МБОУ ДОД «Детская школа искусств № 3» с 2008 г. Занимается по классу аккордеона, преподаватель – Л.А. Балина.
Обучается в 6 классе МБОУ СОШ № 45. Классный руководитель – З.И. Монашева.
Участник Международного математического конкурса-игры «Кенгуру», конкурса эрудитов проекта ЭМУ (Эрудит-марафон учащихся), призер школьной олимпиады по математике 2011 г., активный участник концертной жизни школы.
Увлекается музыкой, рисованием, чтением, оригами.
Победитель городских, окружных, всероссийских и международных фестивалей и конкурсов:
2010 г. – лауреат III степени городского конкурса «Приз Сургута» (г. Сургут);
2010 г. – лауреат III степени II регионального конкурса исполнителей на народных инструментах «Родные напевы» (г. Мегион);
2011 г. – лауреат II степени Международного инструментального конкурса-фестиваля «Созвездие талантов – 2011» (г. Чебоксары);
2011 г. – лауреат II степени II открытого регионального конкурса «Мастерство и время» (г. Нефтеюганск);

2011 г. – лауреат III степени I Всероссийского конкурса исполнителей на русских народных инструментах им. М.А.Матренина (г. Осинники);
2012 г. – лауреат II степени Международного конкурса исполнительского мастерства «Петербургская весна» (Санкт-Петербург).

НАЗАРОВ Никита
(09.10.1998)

Учащийся МБОУ ДОД «Детская школа искусств № 3» с 2005 г. Занимается по классу саксофона, преподаватель – Е.В. Арыкова.
Обучается в 8 классе МБОУ лицея № 2. Классный руководитель – В.А. Евгейчук.
Неоднократный участник и победитель школьных и городских олимпиад по математике, физике, биологии, географии.
Увлекается воркаутом, моделированием, джазом.
Победитель городских, окружных, всероссийских и международных фестивалей и конкурсов:
2009 г. – лауреат городского открытого конкурса исполнителей на духовых и ударных инструментах «Золотая фанфара» (г. Сургут);
2010 г. – лауреат II степени Всероссийского конкурса детского и юношеского творчества «Роза ветров» «Москва–Сургут–транзит» (г. Сургут);
2011 г. – лауреат I степени, лауреат I степени в составе трио III регионального конкурса исполнителей на духовых и ударных инструментах Legni & Ottoni (г. Курган);
2011 г. – лауреат III открытого регионального фестиваля-конкурса «Юганский джаз» (г. Нефтеюганск);
2012 г. – лауреат III степени открытого конкурса им. А.С. Знаменского (г. Сургут);
2012 г. – лауреат Гран-при I Всероссийского конкурса исполнителей на духовых и ударных инструментах Legni & Ottoni (г. Курган).

НЕЧАЕВ Антон
(27.10.1997)

Учащийся МБОУ ДОД «Детская школа искусств № 3» с 2005 г. Занимается по классу баяна, преподаватель – Ю.В. Чаузова.
В 2008, 2010 гг. награжден премией главы г. Сургута в номинации «Лучший учащийся школ искусств»; 2009, 2011, 2012 гг. – награжден стипендией Департамента культуры Ханты-Мансийского автономного округа – Югры «Юные таланты Югры».
Обучается в 8 классе МБОУ гимназии им. Ф.К. Салманова. Классный руководитель – М.М. Беляева.
Неоднократно награждался грамотами за отличную учебу, активное участие в гимназических и городских мероприятиях, в деятельности театральной студии, занимал 1 место в шашечном турнире, 3 место в конкурсе чтецов, 2 место в гимназической олимпиаде по математике, 1 место в городском интеллектуальном марафоне юных исследователей «Шаг в будущее», награждался дипломом в номинации «Актуальное исследование» межшкольной конференции молодых исследователей «Юность науки», участник городских отчетных концертов.
Увлекается чтением, пением, игрой на гитаре, биологией и спортом.
Победитель городских, окружных, всероссийских и международных фестивалей и конкурсов:
2007, 2010 гг. – лауреат I степени городского конкурса «Приз Сургута» (г. Сургут);
2008 г. – лауреат I степени V межрегионального конкурса исполнителей на народных инструментах им. В. Бердова (г. Тобольск);
2009 г. – лауреат I степени X межрегионального конкурса учащихся исполнительских отделений образовательных учреждений дополнительного образования детей «Юные дарования» им. Я.С. Перепелицы (г. Сыктывкар);
2009 г. – лауреат I степени I открытого регионального конкурса «Мастерство и время» (г. Нефтеюганск);
2009 г. – лауреат II степени областного открытого конкурса юных дарований «Дебют» (г. Тюмень);
2010 г. – лауреат I степени II регионального конкурса исполнителей на народных инструментах «Родные напевы» (г. Мегион);
2010 г. – лауреат II степени IV открытого Всероссийского конкурса юных исполнителей на народных инструментах имени В.Г. Бердова (г. Тобольск);
2010 г. – лауреат I степени Международного Сибирского конкурса юных исполнителей на баяне и аккордеоне (г. Кемерово);
2011 г. – лауреат I степени Международного инструментального конкурса «Созвездие талантов – 2011» (г. Чебоксары);
2011 г. – лауреат I степени I Всероссийского конкурса исполнителей на народных инструментах им. Матренина (г. Осинники);
2012 г. – лауреат I степени Международного конкурса исполнительского мастерства «Петербургская весна» (Санкт-Петербург).

ПЕТУХОВА Юлия
(13. 10. 1998)

Учащаяся МБОУ ДОД «Детская школа искусств № 3» с 2007 г. Занимается по классу фортепиано, преподаватель – В.Е. Черникова.
Обучается в 8 классе НОУ «Православная гимназия». Классный руководитель – У.Е. Пономарева.
Неоднократно награждалась дипломами за хорошую учебу, занимала 3 место в городском конкурсе по информатике «КИТ», 1 место в школьном конкурсе «Правила дорожного движения», 4 место в городском соревновании по плаванию, 3 место в школьной спартакиаде.
Принимает активное участие в спортивных мероприятиях, театральных постановках. В свободное время любит заниматься музыкой, плаванием, рисованием.

Победитель городских, окружных, всероссийских и международных фестивалей и конкурсов:
2010 г. – лауреат III степени окружного конкурса юных пианистов «Волшебные клавиши» (г. Сургут);
2012 г. – лауреат III степени Международного и юношеского фестиваля «На крыльях таланта» (Санкт-Петербург).

ПИКУЛИН Александр
(20.06.2001)

Учащийся МБОУ ДОД «Детская школа искусств № 3» с 2007 г. Занимается по классу гитары, преподаватель – О.Ю. Катин.
Обучается в 6 классе МБОУ гимназии «Лаборатория Салахова». Классный руководитель – В.В. Диянова.
Учится на «отлично», получает стипендию, является победителем проекта «Успешное чтение».
Увлекается чтением, любит летом ходить с дедушкой на рыбалку.
Победитель городских, окружных, всероссийских и международных фестивалей и конкурсов:
2009 г. – лауреат II степени, 2011 г. – лауреат I степени VI регионального конкурса исполнителей на классической гитаре «Мой остров гитара» (г. Нефтеюганск);
2010 г. – лауреат II степени II регионального конкурса юных исполнителей на народных инструментах «Родные напевы» (г. Мегион);
2010 г. – лауреат II степени III городского открытого конкурса юных исполнителей на народных инструментах «Приз Сургута» (г. Сургут);
2011 г. – лауреат II степени II открытого регионального музыкального конкурса «Мастерство и время» (г. Нефтеюганск);
2011 г. – лауреат III премии, 2012 г. – лауреат II премии V Всероссийского конкурса исполнителей на классической гитаре по видеозаписям (г. Красноярск);
2012 г. – лауреат I премии в дуэте IV открытого Всероссийского конкурса юных исполнителей имени А.А. Алябьева (г. Тобольск);
2012 г. – лауреат II степени I открытого зонального конкурса юных исполнителей на классической гитаре среди учащихся детских музыкальных школ, детских школ искусств «Шесть струн» (г. Нягань);
2012 г. – лауреат III премии II открытого Всероссийского фестиваля-конкурса юных исполнителей «Классическая гитара в Аше» (г. Аша).

ПРИДВОРОВА Валентина
(20.06.1995)

Учащаяся МБОУ ДОД «Детская школа искусств № 3» с 2007 г. Занимается по классу вокала, преподаватель – Е.И. Коваль.
Обучается в 11 классе МБОУ СОШ № 19. Классный руководитель – Н.А. Зубкова.
Неоднократно награждалась похвальными грамотами за активное участие в конкурсах, дипломами лауреатов городских конкурсов департамента образования Администрации г. Сургута.
Любит читать, петь, участвовать в театральных представлениях.
В 2012 г. награждена стипендией Департамента культуры Ханты-Мансийского автономного округа «Юные таланты Югры».
Победитель городских, окружных, всероссийских и международных фестивалей и конкурсов:
2010 г. – лауреат III степени Всероссийского конкурса «Роза ветров» (г. Сургут);
2011 г. – лауреат III степени Всероссийского конкурса-фестиваля детского и юношеского творчества «Таланты и поклонники» (г. Ярославль);
2011 г. – лауреат II степени 65-го Международного фестиваля-конкурса детского и юношеского творчества «Бегущая по волнам» (Москва);
2011 г. – Гран-при (г. Тюмень); 2012 г. – лауреат I степени (г. Новосибирск); в номинации «Мастер–ученик» лауреат III степени Международного детского и юношеского конкурса-фестиваля «Сибирь зажигает звезды».

РЫБИНА Анастасия
(18.02.1999)

Учащаяся МБОУ ДОД «Детская школа искусств № 3» с 2004 г. Занимается по классу скрипки, преподаватель – М.А. Тушкова.
Победитель конкурсного отбора среди лауреатов всероссийских и международных конкурсов, выставок, обладателей Гран-при и лауреатов I степени региональных, окружных, областных конкурсов, выставок в области искусства в номинации «Лучший ученик школ искусств города Сургута» в рамках ПНП «Образование» 2008 г.
Обучается в 7 классе МБОУ гимназии № 4. Классный руководитель – В.В. Хлыстова.
В 2011–2012 гг. занимала 1 место в конкурсе чтецов поэзии А.С. Пушкина «В тишине семья, под кровлею родной», в школьном этапе Всероссийской олимпиады 1 место по литературе, 1 место по технологии, 1 место по информатике и ИКТ; 3 место в номинации «Тайны математики» во Всероссийском открытом заочном конкурсе «Интеллект-Экспресс»; 2 место во втором этапе VIII Международной Олимпиады по основам наук по предмету «Русский язык»; 2 место в конкурсе иллюстраций к литературным произведениям; 2 место в конкурсе сочинений «С книгой по жизни».
Увлекается чтением исторической литературы, любит кататься на велосипеде, коньках, роликах. В гимназии участвует в театре-студии костюмов «Клеопатра».
Победитель городских, окружных, всероссийских и международных фестивалей и конкурсов:
2008 г. – лауреат и лауреат в составе дуэта, 2011 г. – дипломант и лауреат в составе дуэта городского открытого конкурса-фестиваля юных скрипачей, альтистов и виолончелистов «Поющая струна» (г. Сургут);

2008 г. – лауреат I премии, лауреат III премии в составе дуэта; 2011 г. – лауреат I степени окружного смотра-конкурса юных исполнителей на струнно-смычковых инструментах (г. Нефтеюганск);
2008 г. – лауреат I степени, 2010 г. – лауреат II степени межрегионального конкурса молодых исполнителей на струнных инструментах (г. Магнитогорск);
2009 г. – дипломант, 2012 г. – лауреат II премии открытого Всероссийского конкурса юных исполнителей имени А.А. Алябьева (г. Тобольск);
2009 г. – лауреат I премии в составе дуэта I открытого регионального конкурса инструментальных ансамблей «Юганская ансамблея» (г. Нефтеюганск);
2010 г. – лауреат II степени городского открытого конкурса учащихся детских музыкальных школ и детских школ искусств по сольфеджио (г. Сургут);
2009 г. – лауреат III степени, 2012 г. – дипломант в номинации «Творческое задание» окружного конкурса искусств «Десятая планета – детям Югры» (г. Ханты-Мансийск);
2011 г. – лауреат II степени VII областного открытого конкурса молодых дарований «Дебют 2011» (г. Тюмень);
2011 г. – лауреат I премии в составе дуэта Всероссийского конкурса «Роза ветров» (г. Тюмень);
2012 г. – лауреат I степени IV открытого конкурса инструментального исполнительства им. А.С. Знаменского (г. Сургут);
2012 г. – лауреат III премии Международного конкурса молодых исполнителей «Искусство XXI века» (г. Ворзель, Украина);
2012 г. – лауреат III степени, диплом за лучший показатель в номинации «Чтение с листа» региональной олимпиады по сольфеджио «Ритм, ритм, ритм!» (г. Нефтеюганск).

САЙФУЛЛИНА Ильнара
(09.01.1999)

Учащаяся МБОУ ДОД «Детская школа искусств № 3» с 2006 г. Занимается по классу вокала, преподаватель – В.А. Петрицкая.
Обучается в 7 классе МБОУ СОШ № 13. Классный руководитель – Г.Р. Тараненко.
Занимала 3 место на школьном конкурсе военной песни, 2 место на школьном конкурсе «Минута славы», 3 место на олимпиаде по литературе, принимает активное участие в концертной жизни школы.
Любит музыку, пение, рисование, кулинарию.
Победитель городских, окружных, всероссийских и международных фестивалей и конкурсов:
2009 г. – дипломант III степени (г. Тюмень);
2010 г. – лауреат I премии Всероссийского конкурса детского и юношеского творчества «Роза ветров» (г. Сургут);
2010 г. – лауреат III степени III Международного фестиваля-конкурса «Южноуральск-Зальцбург» (г. Южноуральск);
2011 г. – лауреат III степени Международного детского и юношеского конкурса-фестиваля «Сибирь зажигает звезды» (г. Тюмень).

СЛЮСАРЕНКО Алексей
(22.01.1998)

Учащийся МБОУ ДОД «Детская школа искусств № 3» с 2006 г. Занимается по классу трубы, преподаватель – И.В. Гарифьянов.
Обучается в 8 классе МБОУ СОШ № 38. Классный руководитель – Н.И. Шнип.
Награждался дипломами победителя, грамотами, похвальными листами школьных и городских соревнований по образовательным предметам и спортивным состязаниям. Призер окружного турнира, зонального первенства и открытых городских соревнований, турниров и первенств по боксу.
Активно занимается спортом: боевые единоборства, бокс, баскетбол, футбол.
Победитель городских, окружных, всероссийских и международных фестивалей и конкурсов:
2009 г. – лауреат III степени III окружного конкурса юных исполнителей на духовых и ударных инструментах «Созвездие Югры» (г. Ханты-Мансийск);
2010 г. – дипломант XX Всероссийского конкурса исполнителей на духовых и ударных инструментах «Уральские фанфары» (г. Магнитогорск);
2011 г. – лауреат II степени III регионального конкурса исполнителей на духовых и ударных инструментах Legni & Ottoni (г. Курган);
2012 г. – лауреат III степени I Всероссийского конкурса исполнителей на духовых и ударных инструментах Legni & Ottoni (г. Курган).

СУРЖКО Елизавета
(06.04 1997)

Учащаяся МБОУ ДОД «Детская школа искусств № 3» с 2003 г. Занимается по классу фортепиано, преподаватель – Л.Б. Ростовская.
Награждена дипломом Министерства образования и науки РФ в рамках ПНП «Образование» в 2011 г., лауреат премии по поддержке талантливой молодежи, установленной Указом Президента РФ от 06.04.2006 № 325 «О мерах государственной поддержки талантливой молодежи».
Обучается в 7 классе МБОУ гимназии им. Ф.Салманова. Классный руководитель – О.Н. Обухова.
Имеет благодарность за защиту исследовательской работы «Исчезающий вид млекопитающих»; награждена дипломом 1 степени гимназического этапа Всероссийской олимпиады школьников по русскому языку и литературе; дипломом межшкольной конференции молодых исследователей в номинации «Актуальные исследования»; грамотой за успехи в учении и активное участие в жизни класса и гимназии; обладатель сертификата городского фестиваля национальных культур «Калейдоскоп» в номинации «Декоративно-прикладное творчество»,

сертификата Международной Олимпиады по основам наук; свидетельства участника научно-практической конференции «Светочи России». Любит читать, петь, увлекается точными науками.
Победитель городских, окружных, всероссийских и международных фестивалей и конкурсов:
2010 г. – лауреат II степени V городского открытого конкурса по сольфеджио учащихся детских музыкальных школ и детских школ искусств (г. Сургут);
2011 г. – лауреат I степени V окружного конкурса по сольфеджио «Десятая планета – детям Югры» (г. Ханты-Мансийск);
2012 г. – лауреат III степени Международного детского и юношеского конкурса-фестиваля «На крыльях таланта» (Санкт-Петербург).

УРАЗМЕТОВА Екатерина
(19.11.1998)

Учащаяся МБОУ ДОД «Детская школа искусств № 3» с 2005 г. Занимается по классу домры, преподаватель – Д.Е. Буреева.
Обучается в 8 классе МБОУ СОШ № 44. Классный руководитель – Э.Ф. Гадзимова.
Неоднократно награждалась грамотами за хорошую учебу и активное участие в жизни класса и школы. Любит читать, петь, занимается в фотостудии.
Победитель городских, окружных, всероссийских и международных фестивалей и конкурсов:
2009 г. – лауреат III степени V открытого республиканского конкурса юных исполнителей на народных инструментах «Родники Удмуртии» (г. Ижевск);
2011 г. – лауреат II степени I открытого регионального музыкального конкурса «Мастерство и время» (г. Нефтеюганск);
2010 г. – лауреат II степени II регионального конкурса юных исполнителей на народных инструментах «Родные напевы» (г. Мегион);
2012 г. – лауреат I премии в номинации «Инструментальные ансамбли» в составе дуэта IV открытого Всероссийского конкурса юных исполнителей имени А.А. Алябьева (г. Тобольск).

УСПЕНСКИЙ Александр
(19.12.2000)

Учащийся МБОУ ДОД «Детская школа искусств № 3» с 2009 г. Занимается по классу вокала, преподаватель – Е.И. Коваль.
Обучается в 5 классе МБОУ СОШ № 45. Классный руководитель – А.М. Кеворкова.
Награжден грамотой за участие в школьной олимпиаде по математике; грамотой за участие в соревнованиях по карате; в 2010, 2011, 2012 гг. дипломами зонального смотра-конкурса художественной самодеятельности среди сотрудников органов внутренних дел и членов их семей «Щит и лира»; дипломом III степени школьного конкурса чтецов; обладатель сертификата участника в конкурсах по математике, окружающему миру и Всероссийского конкурса «Кенгуру». Имеет диплом Международной частной школы (Мальта) RBSM за прохождение курса английского языка в 2012 г. Любит читать, петь, слушать музыку, рисовать, увлекается компьютерными играми.
Победитель городских, окружных, всероссийских и международных фестивалей и конкурсов:
2011 г. – лауреат III степени, в составе вокального ансамбля «Искорки», лауреат III степени Международного детского и юношеского конкурса-фестиваля «Сибирь зажигает звезды» (г. Тюмень);
2011 г. – лауреат I премии, в составе младшего вокального ансамбля «Искорки», лауреат I степени Всероссийского конкурса детского и юношеского (любительского и профессионального) творчества «Роза ветров» (г. Ханты-Мансийск).

Выпускники

АЛМАКАЕВ Владислав
(28.12.1993)

Выпускник МБОУ ДОД «Детская школа искусств № 3», обучался с 2003 по 2011 гг. Занимался по классу виолончели, преподаватель – Н.Г. Леонтьева.
В 2009 г. награжден стипендией Департамента культуры и искусств Ханты-Мансийского автономного округа – Югры «Юные таланты Югры». Лауреат премии по поддержке талантливой молодежи, установленной Указом Президента России в рамках ПНП «Образование» 2010 г.
В настоящее время является студентом ФГОУ СПО академического музыкального колледжа при Московской государственной консерватории им. Чайковского по классу виолончели у профессора Московской государственной консерватории, заслуженного артиста России А.Н. Селезнева.
Победитель городских, окружных, всероссийских и международных фестивалей и конкурсов:
2005, 2008 гг. – лауреат I степени V и VI окружного смотра-конкурса юных исполнителей на струнно-смычковых инструментах (г. Нефтеюганск);
2006 г. – лауреат III степени областного открытого конкурса юных дарований им. С. Мамонтова (г. Тюмень);
2007 г. – лауреат I степени регионального конкурса юных исполнителей им. А.А. Алябьева (г. Тобольск);
2007 г. – лауреат I степени III окружного конкурса искусств «Дети планеты – детям Югры» по сольфеджио (г. Нефтеюганск);
2007 г. – лауреат Международного фестиваля «Без границ» (Словакия);
2007 г. – лауреат III степени IV городского открытого конкурса учащихся детских музыкальных школ и детских школ искусств по сольфеджио (г. Сургут);
2008 г. – победитель конкурсного отбора среди лауреатов всероссийских и международных конкурсов,

выставок, обладателей Гран-при и лауреатов I степени региональных, окружных, областных конкурсов в номинации «Лучший ученик школ искусств города Сургута»;
2008 г. – лауреат V городского конкурса юных скрипачей, альтистов и виолончелистов «Поющая струна» (г. Сургут);
2008 г. – лауреат I степени VIII межрегионального конкурса молодых исполнителей на струнных инструментах (г. Магнитогорск);
2009 г. – лауреат II премии Всероссийского конкурса «Роза ветров» (г. Тюмень);
2009 г. – лауреат I премии окружного конкурса ансамблей (г. Нефтеюганск);
2010 г. – лауреат II премии Всероссийского конкурса «Роза ветров» «Москва–Сургут–транзит» в составе ансамбля виолончелистов, лауреат III премии в составе камерного оркестра «Вдохновение» (г. Сургут);
2010 г. – лауреат II премии X межрегионального конкурса исполнителей на струнных инструментах (г. Магнитогорск);
2011 г. – диплом Всероссийской Благотворительной акции «Хрустальные звездочки против террора» (г. Сургут);
2011 г. – лауреат I степени (соло), лауреат II степени в составе дуэта VII областного открытого конкурса молодых дарований «Дебют-2011» (г. Тюмень);
2011 г. – диплом лауреата I степени в составе ансамбля виолончелистов, диплом Гран-при (соло) Международного конкурса-фестиваля детского и юношеского творчества «Прибалтийская весна» в рамках Международного проекта «Салют талантов» (г. Таллин).

БОГДАНОВИЧ Ксения
(31.07.1996)

Выпускница МБОУ ДОД «Детская школа искусств № 3», обучалась с 2001 по 2010 гг. Занималась по классу домры, преподаватель – Н.Е. Рытова. С 2006 г. является кандидатом и участником Сургутского отделения Международной благотворительной программы «Новые имена».
В 2010 г. награждена стипендией им. А.С. Знаменского Администрации г. Сургута.
В настоящее время является студенткой 2 курса фортепианного отделения БУ СПО Ханты-Мансийского автономного округа – Югры «Сургутский музыкальный колледж».
Победитель городских, окружных, всероссийских и международных фестивалей и конкурсов:
2006, 2011 гг. – лауреат II степени V окружного конкурса юных пианистов «Волшебные клавиши» (г. Сургут);
2007 г. – лауреат III степени VII Международного конкурса им. А. Скрябина (Париж, Франция);
2008 г. – лауреат III степени Международного конкурса Citta di Pesaro (Италия);
2009 г. – лауреат городского конкурса юных пианистов «Рояль собирает друзей» (г. Сургут);
2009 г. – лауреат II степени III открытого Всероссийского конкурса юных исполнителей имени А.А. Алябьева (г. Тобольск);
2009 г. – лауреат III степени VI уральского конкурса юных пианистов им. С.С. Прокофьева (Екатеринбург);
2010 г. – лауреат II степени Международного конкурса-фестиваля детского и юношеского творчества «Бегущая по волнам» (Москва);
2011 г. – лауреат III степени XI Международного фортепианного конкурса Русской консерватории им. А. Скрябина (Париж, Франция).

ГАЙСИНА Лира
(21.04.1995)

Выпускница МБОУ ДОД «Детская школа искусств № 3», обучалась с 2001 по 2011 гг. Занималась по классу скрипки, преподаватель – В.В. Когут.
В 2009 г. награждена стипендией Департамента культуры Ханты-Мансийского автономного округа – Югры «Юные таланты Югры».
В настоящее время обучается в ФГОУ СПО академическом музыкальном колледже при Московской государственной консерватории им. П.И. Чайковского по классу скрипки у преподавателя М.И. Кесельман.
Победитель городских, окружных, всероссийских и международных фестивалей и конкурсов:
2004 г. – лауреат II степени, 2008 г. – лауреат II степени, 2010 г. – Гран-при межрегионального конкурса юных исполнителей на струнно-смычковых инструментах (г.Магнитогорск);
2005, 2011 гг. – лауреат городского конкурса юных исполнителей на струнно-смычковых инструментах (г. Сургут);
2005, 2008 гг. – лауреат I степени окружного конкурса юных исполнителей на струнно-смычковых инструментах (г. Нефтеюганск);
2006 г. – лауреат III степени Международного конкурса исполнителей на струнно-смычковых инструментах «Учитель и ученик» (Москва);
2006 г. – лауреат II степени областного открытого конкурса юных дарований им. С. Мамонтова (г. Тюмень);
2007 г. – лауреат I степени II открытого регионального конкурса юных исполнителей им. А.А. Алябьева (г. Тобольск);
2007 г. – лауреат I степени XIV Международного конкурса инструменталистов (Рим, Италия);
2009 г. – лауреат II степени IV окружного конкурса искусств «Десятая планета – детям Югры» (г. Нефтеюганск);
2009 г. – лауреат I степени I открытого регионального конкурса инструментальных ансамблей «Юганская ансамблея» (г. Нефтеюганск);
2009 г. – диплом лауреата I степени (дуэт) I открытого регионального конкурса инструментальных ансамблей «Юганская ансамблея» (г. Нефтеюганск);
2010 г. – диплом лауреата II премии в составе дуэта Всероссийского конкурса «Роза ветров» «Москва–Сургут–транзит» (г. Сургут);
2011 г. – лауреат II степени и лауреат II степени в составе дуэта VII областного открытого конкурса молодых дарований «Дебют 2011» (г. Тюмень).

ИЗОТОВ Константин
(08.07.1995)

Выпускник МБОУ ДОД «Детская школа искусств № 3», обучался с 2003 по 2011 гг. Занимался по классу баяна, преподаватель – Ю.В. Чаузова.
В настоящее время является студентом 2-го курса по классу баяна БУ СПО Ханты-Мансийского автономного округа – Югры «Сургутский музыкальный колледж».

Победитель городских, окружных, всероссийских и международных фестивалей и конкурсов:
2006 г. – лауреат I степени областного конкурса юных исполнителей на народных инструментах «Дебют» (г. Тюмень);
2006 г. – лауреат III степени межрегионального конкурса «Прикамская весна» (г. Пермь);
2007 г. – лауреат I степени межрегионального конкурса «Юные дарования» (г. Сыктывкар);
2007 г. – лауреат I степени, 2010 г. – лауреат III степени городского открытого конкурса исполнителей на народных инструментах «Приз Сургута» (г. Сургут);
2008 г. – лауреат III степени III открытого Всероссийского конкурса исполнителей на баяне и аккордеоне «Югория – 2008» (г. Сургут);
2008 г. – лауреат II степени V межрегионального конкурса исполнителей на народных инструментах им. В. Бердова (г. Тобольск);
2009 г. – лауреат II степени X межрегионального конкурса учащихся исполнительских отделений образовательных учреждений дополнительного образования детей «Юные дарования» им. Я.С. Перепелицы в (г. Сыктывкаре);
2009 г. – лауреат II степени I открытого регионального конкурса «Мастерство и время» (г. Нефтеюганск);
2009 г. – лауреат I степени V областного конкурса «Дебют» (г. Тюмень);
2010 г. – лауреат I степени II регионального конкурса «Родные напевы» (г. Мегион); 2011 г. – лауреат II степени Международного инструментального конкурса «Созвездие талантов – 2011» (г. Чебоксары);
2011 г. – лауреат I степени I Всероссийского конкурса исполнителей на народных инструментах им. Матренина (г. Осинники);
2011 г. – лауреат I степени Международного детского юношеского и взрослого конкурса-фестиваля «Музыкальная мозаика» (г. Ижевск).

ПЕРЕВЕРЗЕВА Ангелина
(11.06.1996)

Выпускница МБОУ ДОД «Детская школа искусств № 3», обучалась с 2004 по 2012 гг. Занималась по классу скрипки, преподаватель – М.А. Тушкова.
В настоящее время является студенткой 1-го курса по классу скрипки БУ СПО Ханты-Мансийского автономного округа – Югры «Сургутский музыкальный колледж».

Победитель городских, окружных, всероссийских и международных фестивалей и конкурсов:
2007 г. – лауреат I степени II открытого регионального конкурса юных исполнителей им. А. Алябьева в составе ансамбля скрипачей «Аллегро» (г. Тобольск);
2008, 2011 гг. – лауреат в номинации «Малые ансамбли» в составе дуэта, в составе камерного оркестра «Вдохновение», в составе ансамбля скрипачей «Аллегро», дипломант (соло) V и VI городского открытого конкурса-фестиваля юных скрипачей, альтистов и виолончелистов «Поющая струна» (г. Сургут);
2008 г. – лауреат III премии в составе дуэта, лауреат III премии в составе ансамбля скрипачей «Аллегро», 2011 г. – лауреат I степени в составе ансамбля скрипачей «Аллегро» и лауреат III степени в составе дуэта окружного смотра-конкурса исполнителей на струнно-смычковых инструментах (г. Нефтеюганск);
2009, 2011 гг. – лауреат II премии в составе камерного оркестра «Вдохновение», 2011 г. – лауреат I премии в составе дуэта (г. Тюмень), 2012 г. – дипломант I степени в составе камерного оркестра «Вдохновение», дипломант III степени в составе дуэта Всероссийского конкурса «Роза ветров» (г. Ханты-Мансийск);
2009 г. – лауреат I степени I открытого регионального конкурса инструментальных ансамблей «Юганская ансамблея» в составе дуэта (г. Нефтеюганск);
2010 г. – лауреат III премии, дипломант 1 степени в составе дуэта Всероссийского конкурса «Роза ветров» «Москва–Сургут–транзит» в составе камерного оркестра «Вдохновение» (г. Сургут);
2012 г. – лауреат I премии IV открытого Всероссийского конкурса юных исполнителей им. А. Алябьева в составе дуэта (г. Тобольск).

СМЕТАНА Ирина
(15.04.1995)

Выпускница МБОУ ДОД «Детская школа искусств № 3», обучалась с 2003 по 2010 гг. Занималась по классу домры, преподаватель – Т.Н. Брылева.
В настоящее время является студенткой 3-го курса по классу домры БУ СПО Ханты-Мансийского автономного округа – Югры «Сургутский музыкальный колледж».

Победитель городских, окружных, всероссийских и международных фестивалей и конкурсов:
2006 г. – лауреат I степени открытого конкурса исполнителей на народных инструментах «Югорская карусель – 2006» (г. Сургут);
2007 г. – лауреат II степени; 2010 год – лауреат II степени городского открытого конкурса юных исполнителей на народных инструментах «Приз Сургута» (г. Сургут);
2009 г. – лауреат II степени I открытого регионального конкурса «Мастерство и время» (г. Нефтеюганск);
2009 г. – лауреат III степени V областного открытого конкурса юных дарований «Дебют» (г. Тюмень);

2009 г. — специальный приз «За лучшее исполнение народной обработки» II Всероссийского конкурса «Тюменский звездопад» (г. Тюмень);
2010 г. — лауреат II степени VI открытого Всероссийского конкурса юных исполнителей на народных инструментах им. В.Г. Бердова (г. Тобольск);
2010 г. — лауреат II степени II регионального конкурса юных исполнителей на народных инструментах «Родные напевы» (г. Мегион).

Муниципальное автономное образовательное учреждение дополнительного образования детей «ДЕТСКАЯ ХОРЕОГРАФИЧЕСКАЯ ШКОЛА № 1»

МАОУ ДОД «Детская хореографическая школа № 1» было открыто в 1995 г. на базе городского культурно-досугового центра «Строитель».

Школа расположена по адресу: Сургут, ул. Сибирская, д. 2.

Директор — Татьяна Николаевна Когут.

В распоряжении школы имеются большой и малый хореографические классы, танцевально-гимнастический и репетиционный залы, для сценической практики предоставляется сцена. Учебные помещения оборудованы зеркалами и хореографическими станками, компьютерной аудио- и видеотехникой, музыкальными инструментами. Ежегодно пополняется и обновляется библиотечный и костюмерный фонд.

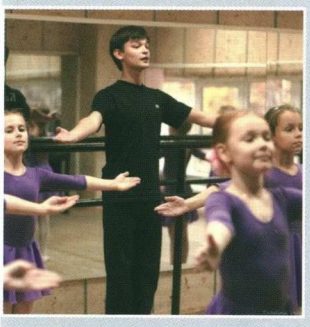

Обучение ведется по предметам: классический танец, народно-сценический танец, современный танец, ритмика, гимнастика, слушание музыки, история хореографического искусства.

В настоящее время в школе обучается 225 учеников.

Сценическую практику обучающиеся проходят в хореографических коллективах школы: ансамбль народного танца «Сувенир», ансамбль современного танца «ДисТанция», ансамбль детского танца «Веснушки», детский ансамбль танца «Радуга», ансамбль народного танца «Озорники».

Участники творческих коллективов неоднократно становились лауреатами международных, всероссийских, региональных, окружных, городских фестивалей и конкурсов. Совместно с творческими коллективами муниципального автономного учреждения «Городской культурный центр» принимают активное участие в социально-значимых мероприятиях города.

Приоритетным в работе школы является принцип непрерывности и преемственности: МАОУ ДОД «Детская хореографическая школа № 1» — творческий коллектив МАУ «Городской культурный центр» — высшие и средние учебные заведения культуры и искусств России. Выпускники хореографической школы являются солистами творческих коллективов МАУ «Городской культурный центр»: народного коллектива ансамбля танца «Калинка», ансамбля барабанщиц и мажореток «Сургутяночка», ежегодных обладателей Гран-при и лауреатов I степени самых престижных конкурсов.

С детьми работают 14 штатных педагогов, 6 концертмейстеров, методист, 3 специалиста административного аппарата управления.

Высокий профессионализм педагогов поддерживается ежегодными семинарами, мастер-классами и курсами повышения квалификации. Администрация, педагогическо-концертмейстерский состав имеют почетные награды за достижение высоких результатов в области дополнительного образования.

МИХАЙЛОВ Эдуард
(30.09.1988)

Выпускник МАОУ ДОД «Детская хореографическая школа № 1», обучался с 1997 по 2006 гг. С 1998 г. – участник образцового детского хореографического коллектива «Капельки». Занимался по предмету «Народный танец» под руководством Л. Р. Халиловой, «Классический танец» – Н. В. Юсовой, «Современный танец» – И. В. Кривцун.
В 2006 г. поступил в ФГОУ ВПО «Московский государственный университет культуры и искусств». В составе студенческого ансамбля Lag-art принял участие в фестивалях: Дни русской культуры в Америке (Нью-Йорк, США), Дни русской культуры в Китае (Пекин, Китай).
С 2011 г. работает преподавателем МАОУ ДОД «Детская хореографическая школа №1», является руководителем мужского коллектива школы «Озорники».
Интересуется танцами, музыкой, автомобилями.
В составе ансамбля «Капельки» становился лауреатом и победителем городских, окружных, всероссийских и международных фестивалей и конкурсов.
1999 г. – лауреат III степени I регионального фестиваля-конкурса «Роза ветров» (г. Нижневартовск);
2001 г. – лауреат II степени III фестиваля-конкурса детского хореографического творчества «Роза ветров–2000» «Москва–Тобольск–транзит» (г. Тобольск);
2001 г. – лауреат II степени фестиваля «Танцевальные ритмы – 2001» (г. Сургут);
2001 г. – дипломант фестиваля «Округ на рубеже веков», посвященного 70-летию Ханты-Мансийского автономного округа–Югра (г. Ханты-Мансийск);
2001 г. – дипломант конкурса-фестиваля детских хореографических коллективов городов России, стран Балтии и Европы «Золотая рыбка» (г. Тольятти);
2003 г. – дипломант I степени I регионального отборочного фестиваля-конкурса детского и юношеского творчества «Роза ветров – 2003» «Москва–Нефтеюганск–транзит» (г. Нефтеюганск).

ПЬЯНКОВ Александр
(11.09.1995)

Выпускник МАОУ ДОД «Детская хореографическая школа № 1», обучался с 2002 по 2010 гг. С 2004 г. – участник ансамбля народного танца «Сувенир». Занимался по предмету «Народно-сценический танец» под руководством преподавателя Ильиной Е.Г. С 2010 г. является артистом народного коллектива ансамбля танца «Калинка».
В 2006 г. награжден стипендией им. А.С. Знаменского Администрации г. Сургута. 2006, 2007 гг. – лауреат премии главы г. Сургута в сфере образования.
В составе ансамбля «Сувенир» становился лауреатом и победителем городских, окружных, всероссийских и международных фестивалей и конкурсов:
2009 г. – лауреат I степени в номинации «Народный танец» II Международного фестиваля-конкурса Dance Exclusive (Екатеринбург);
2009 г. – лауреат I степени в номинации «Народный танец» Всероссийского фестиваля детского и юношеского творчества «Казань лучезарная» (г. Казань);
2009, 2010 гг. – лауреат I степени в номинации «Народный танец» Международного фестиваля детского и юношеского творчества «Золотые купола» (г. Тобольск);
2010 г. – лауреат I премии в номинации «Народный танец» Всероссийского конкурса «Роза ветров» «Москва–Сургут–транзит» (г. Сургут);
2011 г. – лауреат I степени в номинации «Народный танец» Международного конкурса-фестиваля «Невские созвездия» (Санкт-Петербург).
Неоднократно награждался специальными дипломами за мастерство, артистизм и выразительность исполнения.

«РАДУГА»

Детский танцевальный ансамбль учащихся МАОУ ДОД «Детская хореографическая школа № 1». Руководитель, преподаватель народно-сценического танца – Л.Р. Халилова.

Состав ансамбля:
1. Айтукова Александра, 1999 г.р.
2. Анаева Дарья, 1998 г.р.
3. Баталова Елизавета, 1999 г.р.
4. Борисова Александра, 1999 г.р.
5. Бурова Яна, 1998 г.р.
6. Герасимова Анжелика, 1998 г.р.
7. Заввер Аделия, 1999 г.р.
8. Константинова Милена, 1999 г.р.
9. Куринева Оксана, 1999 г.р. В 2012 г. награждена стипендией им. А.С. Знаменского Администрации г. Сургута.
10. Мельникова Алина, 1999 г.р.
11. Полунина Алена, 1999 г.р.
12. Ячменева Диана, 1999 г.р.

В 2010 г. ансамбль стал лауреатом II премии в номинации «Народный танец» среди младших групп Всероссийского конкурса «Москва–Сургут–транзит» «Роза ветров» (г. Сургут); 2010 г. – лауреат II степени в номинации «Народный танец» среди младших групп Международного фестиваля детского и юношеского творчества «Золотые купола» (г. Тобольск);
2011 г. – лауреат III степени в номинации «Народная хореография» среди средних групп Международного фестиваля детского и юношеского творчества «Золотые купола» (г. Тобольск);
2011 г. – лауреат I степени в номинации «Народный танец. Коллективы» среди средних групп I окружного открытого конкурса учащихся детских хореографических школ, хореографических отделений школ искусств и студий «Арабеск» (г. Сургут).

Муниципальное бюджетное образовательное учреждение дополнительного образования детей «ДЕТСКАЯ ХУДОЖЕСТВЕННАЯ ШКОЛА ДЕКОРАТИВНО-ПРИКЛАДНОГО ИСКУССТВА»

МБОУ ДОД «Детская художественная школа декоративно-прикладного искусства» создано 05 июня 1995 г.

Школа расположена по адресу: г. Сургут, ул. Ленинградская, д. 10 а.

Директор – Валентина Ивановна Дьячкова.

Обучение ведется по дисциплинам: рисунок, живопись, композиция, керамика, текстиль, народная игрушка, гобелен. С 2007 г. МБОУ ДОД «Детская художественная школа декоративно-прикладного искусства» реализует образовательную программу «Гармония» общего эстетического развития, которая предназначена для работы с детьми с 7 до 14 лет с ограниченными возможностями здоровья.

В настоящее время в школе обучается 197 учащихся.

Одной из основных задач учреждения является подготовка к поступлению в художественные сузы и вузы. Важным показателем деятельности является количество выпускников, продолживших обучение по профилю: за период с 2009 по 2011 гг. школу окончили 55 выпускников, из них 12 учащихся продолжают учебу по профилю.

Ежегодно МБОУ ДОД «Детская художественная школа декоративно-прикладного искусства» проводит отчетную выставку работ юных художников «Цветные мысли» в стенах галереи современного искусства «Стерх», городскую выставку «Не последний звонок».

Решению задач профориентации способствуют поездки обучающихся старших классов в творческие школы. Лучшие учащиеся под руководством преподавателей школы становятся участниками выездных творческих школ Суздаля, Витебска, стран Болгарии, Чехии, Германии и др.

Ежегодно учащиеся становятся участниками Сургутского отделения Международной благотворительной программы «Новые имена» и обладателями стипендии им. А.С. Знаменского Администрации г. Сургута.

Большое внимание уделяется развитию индивидуальных способностей и личностных достижений обучающихся. Конкурсная деятельность является важной частью учебно-воспитательного процесса, которая стимулирует творческую активность учащихся и способствует повышению профессионального мастерства. Дипломантами и лауреатами творческих всероссийских и международных конкурсов различного уровня ежегодно становятся порядка 20-25% обучающихся школы.

С детьми работают 9 преподавателей, 5 специалистов административного аппарата управления.

На протяжении многих лет в художественной школе вели преподавательскую деятельность мастера-художники: Вологжанина С.Н., Вергунов П.А., Малюгина Л.В. Огромным уважением в городе и коллективе преподавателей образовательного учреждения пользуется В.И. Арзамасов – почетный член творческого союза художников России, международной ассоциации художников, регионального Союза художников Югры, городского художественного Совета, главный архитектор г. Сургута (1974-1976 гг.), а также Мамонов Е.Т., Бирюкова Е.Н., Герман Л.В., Щеголева А.В.

Высокий профессионализм педагогов поддерживается ежегодными семинарами, мастер-классами и курсами повышения квалификации. Преподаватели школы неоднократно награждались дипломами и почетными грамотами департамента культуры, молодежной политики и спорта Администрации г. Сургута, благодарственными письмами управления культуры, являлись победителями и награждались премиями конкурса ПНП «Образование».

БАБИЧЕВА Любовь
(11.12.1997)

Учащаяся МБОУ ДОД «Детская художественная школа декоративно-прикладного искусства» с 2009 г. Преподаватель по живописи, композиции – А. В. Щеголева, преподаватель по народной игрушке – Л. В. Герман.
Награждена премией победителя конкурса среди обучающихся в рамках реализации ПНП «Образование» 2012 г.
Обучается в 8 классе МБОУ лицея № 1. Классный руководитель – Г.И. Болотова.

Увлекается рисованием, музыкой, чтением книг, пением.
Победитель городских, окружных, всероссийских и международных фестивалей, конкурсов, выставок:
2011 г. – свидетельство об авторской работе Международной выставки-конкурса детского изобразительного творчества «Рождественская – 2011» (г. Тобольск);
2012 г. – диплом I степени Международного конкурса «Рождественская – 2012» (г. Тобольск);
2012 г. – диплом I степени окружной выставки-конкурса детского творчества «Волшебство Новогодия» (г. Ханты-Мансийск).

ЛЕВКОВИЧ София
(14.03.1997)

Учащаяся МБОУ ДОД «Детская художественная школа декоративно-прикладного искусства» с 2010 г. Преподаватель по живописи, композиции – А.В. Щеголева, преподаватель по народной игрушке – Л.В. Герман.
Награждена премией победителя конкурса среди обучающихся в рамках реализации ПНП «Образование» 2012 г.
Обучается в 9 классе МБОУ лицея № 1. Классный руководитель – И.И. Бабчик.
Увлекается рисованием, вышивкой, кулинарией, пением, чтением книг.

Победитель городских, окружных, всероссийских и международных фестивалей, конкурсов, выставок:
2010 г. – диплом победителя окружной детской выставки-конкурса «Подарок Деду Морозу» (г. Ханты-Мансийск);
2011 г. – грамота участника VII межрегионального конкурса юного художника «Мой Восход» (Москва);
2012 г. – диплом городской детской конференции «Ремесла и промыслы: прошлое и настоящее» (г. Сургут);
2012 г. – диплом VII межрегиональной научно-практической конференции «Ремесла и промыслы: прошлое и настоящее» (г. Ханты-Мансийск).

ТАТАРИНЦЕВА Вероника
(14.05.1997)

Учащаяся МБОУ ДОД «Детская художественная школа декоративно-прикладного искусства» с 2008 г. Преподаватель художественных дисциплин – Е.Н. Бирюкова, преподаватель по керамике – Е.Т. Мамонов.
Награждена премией победителя конкурса среди обучающихся в рамках реализации ПНП «Образование» 2012 г.

Обучается в 9 классе МБОУ гимназии № 2. Классный руководитель – Н.И.Михайлова.
Увлекается чтением, музыкой.
Победитель городских, окружных, всероссийских и международных фестивалей, конкурсов, выставок:
2011 г. – диплом VII Международного конкурса живописи и графики «На своей земле» (г. Смолевичи, Беларусь);
2012 г. – 1 место и медаль Международной выставки-конкурса детского художественного творчества «Енисейская мозаика» (г. Красноярск).

ЮРГЕНС Анна
(25.03.1998)

Учащаяся МБОУ ДОД «Детская художественная школа декоративно-прикладного искусства» с 2009 г. Преподаватель по живописи, композиции – А.В. Щеголева, преподаватель по народной игрушке – Л.В. Герман.
Награждена премией победителя конкурса среди обучающихся в рамках реализации ПНП «Образование» 2012 г.
Обучается в МБОУ лицее № 1. Классный руководитель – Г.И. Болотова.

Увлекается чтением, рисованием, вязанием.
Победитель городских, окружных, всероссийских и международных фестивалей, конкурсов, выставок:
2011 г. – свидетельство об авторской работе Международной выставки-конкурса детского изобразительного творчества «Рождественская – 2011» (г. Тобольск);
2012 г. – диплом I степени за работу «Цветы» Международного конкурса «Рождественская – 2012» (г. Ханты-Мансийск);
2012 г. – диплом I степени окружной выставки-конкурса детского творчества «Волшебство Новогодия», (г. Ханты-Мансийск).

Муниципальное бюджетное образовательное учреждение дополнительного образования детей «ДЕТСКАЯ ХУДОЖЕСТВЕННАЯ ШКОЛА № 1 ИМ. Л.А. ГОРДЫ»

МБОУ ДОД «Детская художественная школа №1 им. Л.А. Горды» создано 10 октября 1971 г.

Школа расположена по адресу: г. Сургут, ул.Энгельса, д. 7.

Директор – Ирина Владимировна Чагалидзе.

В настоящее время в школе обучается 316 учащихся.

Одной из основных задач школы является подготовка к поступлению в художественные сузы и вузы. Важным показателем деятельности учреждения является количество выпускников, продолживших обучение по профилю: за период с 2009 по 2011 гг. школу окончили 123 выпускника, из них 34 учащихся продолжают учебу по профилю.

МБОУ ДОД «Детская художественная школа №1 им. Л.А. Горды» находится в процессе постоянного творческого совершенствования – работы юных художников из Сургута отмечаются на различных художественных выставках России, экспонировались в Венгрии, Болгарии, Китае, США, Греции и Японии.

Традиционным стало проведение в школе городских выставок-конкурсов «Большая перемена», «Не последний звонок», «Сургут вчера, сегодня, завтра», «Я – Сургут – Югра – Россия» проекта «Развитие системы гражданско-патриотического воспитания детей и молодежи». С 2009 г. школа совместно с АНО «Мастер-класс» (Москва) организует и проводит региональный этап межрегионального конкурса юного художника «Мой восход» и мастер-класс по изобразительному искусству для преподавателей и учащихся детских художественных школ и художественных отделений детских школ искусств города Сургута.

Для поддержки способных и талантливых детей и молодежи школа организует поездки учащихся на пленэрную практику в города России и зарубежья. Организация и проведение летних творческих школ развивает творческие способности, повышает уровень общей культуры учащихся и создает условия для эффективного отдыха одаренных детей в каникулярное время.

Ежегодно учащиеся становятся участниками Сургутского отделения Международной благотворительной программы «Новые имена» и обладателями стипендии им. А.С. Знаменского Администрации г. Сургута.

Большое внимание уделяется развитию индивидуальных способностей и личностных достижений обучающихся. Конкурсная деятельность является важной частью учебно-воспитательного процесса, которая стимулирует творческую активность учащихся и способствует повышению профессионального мастерства. Дипломантами и лауреатами творческих конкурсов различного уровня ежегодно становятся 20–25% обучающихся школы.

С детьми работают 14 преподавателей, 9 специалистов административного аппарата управления.

Наряду с заслуженными преподавателями с большим стажем работы: Саламатовой Л.В., Чабанович Л.Н., Гафаровой Л.Г., Щербаковой О.Ю. – особый мир художественных образов, красок, композиционных построений, пластических форм своим ученикам открывают молодые педагоги – Лукманова М.Ф., Орехова Н.В.

Высокий профессионализм педагогов поддерживается ежегодными семинарами, мастер-классами и курсами повышения квалификации.

АНОХИНА Анастасия
(14.01.1999)

Учащаяся МБОУ ДОД «Детская художественная школа № 1 им. Л.А. Горды» с 2010 г. Преподаватель по специальности – Л.Н. Чабанович.
В 2012 г. награждена стипендией Департамента культуры Ханты-Мансийского автономного округа – Югры «Юные таланты Югры», стипендией им. А.С. Знаменского Администрации г. Сургута.
Обучается в МБОУ СОШ № 46. Классный руководитель – Г.Н. Николютина.
Учится на «4» и «5». Увлекается живописью и композицией, любит животных.
Победитель городских, окружных, всероссийских и международных фестивалей, конкурсов, выставок:
2010 г. – лауреат I степени Международного конкурса детского изобразительного творчества «Волна фантазии» (г. Сочи);
2011 г. – лауреат II степени Международного конкурса детского изобразительного творчества «Волна фантазии» (г. Сочи).

ПРОХОРОВ Никита
(18.03.2000)

Учащийся МБОУ ДОД «Детская художественная школа № 1 им. Л.А. Горды» с 2011 г. Преподаватель по специальности – Л.Н. Чабанович.
В 2012 г. награжден муниципальной стипендией им. А.С. Знаменского Администрации г. Сургута.
Обучается в МБОУ гимназии № 4. Классный руководитель – О.А. Занина.
Участник олимпиад среди школьников «Британский бульдог», «Кенгуру».
Увлекается спортом. Любимые предметы в художественной школе – «Основы дизайна», «Композиция», «История искусств». Любит животных.
Победитель городских, окружных, всероссийских и международных фестивалей, конкурсов, выставок:
2010 г. – лауреат I степени III Международного конкурса юных художников «Земля и люди: вчера, сегодня, завтра» (г. Ляховичи, Беларусь);
2012 г. – лауреат I степени Международного детского творческого конкурса «Сказки доброго сердца» (Москва).

Список участников Сургутского отделения Международной благотворительной программы «НОВЫЕ ИМЕНА» 2010-2013 гг.

Сургут – третий город России, в котором открыто отделение Международной благотворительной программы «Новые имена». Благодаря успехам юных музыкантов он известен в России, ближнем и дальнем зарубежье. Общение с великими музыкантами и педагогами страны в летних творческих школах Суздаля, на мастер-классах в Москве и Сургуте стали неотъемлемой частью взаимодействия с Международной благотворительной программой «Новые имена».

Действующая система поддержки одаренных детей позволяет стабильно сопровождать рост исполнительского уровня юных музыкантов, участвовать и побеждать на конкурсах, поступать в престижные музыкальные колледжи и вузы страны. Ежегодно появляются новые имена сургутян, заявивших себя в мире музыки и искусства.

Одухотворенный и упорный труд участников программы «Новые имена» соединяет эстетические потребности современников с великими культурными достижениями прошлого, воспитывает у современной молодежи любовь к прекрасному миру искусства.

ПИЛЕЦКАЯ Ольга Дмитриевна

Бессменный художественный руководитель Сургутского отделения Международной благотворительной программы «Новые имена» более 24 лет, преподаватель БУ СПО Ханты-Мансийского автономного округа – Югры «Сургутский музыкальный колледж».
Благодаря ее деятельности, разработана система поиска и выявления одаренных детей, организована система индивидуальных мастер-классов, проводимых в гг. Сургуте, Москве и Летней творческой школе г. Суздаля. Участвуя в мероприятиях Программы, успешно повышают профессиональное мастерство преподаватели, организуются концерты мастеров искусств, совместные концерты цикла «Мастер и ученик». Одаренные дети г. Сургута привлекаются Фондом для участия в презентациях и фестивалях программы «Новые имена» в России и за рубежом. Отработан механизм материальной и личностной поддержки одаренных детей.

Фортепиано

Благодатских Дарья (преподаватель Соколова Н.В., детская школа искусств им. Г. Кукуевицкого);
Богданович Ксения (преподаватель Рытова Н.Е., детская школа искусств № 3);
Воробьев Даниил (преподаватель Ануфриева Г.А., детская школа искусств № 3);
Ворсина Алена (преподаватель Радченко И.А., детская школа искусств им. Г. Кукуевицкого)
Газимова Регина (преподаватель Пилецкая О.Д., детская школа искусств № 1);
Гармаш Анастасия (преподаватель Артамонова С.А., детская школа искусств № 1);
Гехт Дарья (преподаватель Рытова Н.Е., детская школа искусств № 1);
Дубравская Елена (преподаватель Радченко И.А., детская школа искусств им. Г. Кукуевицкого);
Калугина Екатерина (преподаватель Пилецкая О.Д., детская школа искусств им. Г. Кукуевицкого);
Коровин Никита (преподаватель Абжинова Е.В., детская школа искусств им. Г. Кукуевицкого);
Круцкая Мария (преподаватель Абжинова Е.В., детская школа искусств им. Г. Кукуевицкого);
Лисенкова Евгения (преподаватель Мутуль И.А., детская школа искусств им. Г. Кукуевицкого);
Поспелова Анастасия (преподаватель Буканина И.В., детская школа искусств им. Г. Кукуевицкого);
Решетов Сергей (преподаватель Рытова Н.Е., детская школа искусств № 3);
Созонова Евгения (преподаватель Мутуль И.А., детская школа искусств им. Г. Кукуевицкого);
Тучкова Анастасия (преподаватель Буканина И.В., детская школа искусств им. Г. Кукуевицкого);
Тян Олег (преподаватель Буканина И.В., детская школа искусств им. Г. Кукуевицкого).

Кандидаты

Бабаков Илья (преподаватель Артамонова С.А., детская школа искусств № 1);
Седлецкая Полина (преподаватель Пилецкая О.Д., детская школа искусств № 1);
Петухова Юлия (преподаватель Черникова В.Е., детская школа искусств № 3);
Юлгушев Богдан (преподаватель Рытова Н.Е., детская школа искусств № 3);
Пучков Владислав (преподаватель Пилецкая О.Д.., детская школа искусств им. Г. Кукуевицкого);
Симашко Иван (преподаватель Артамонова С.А., детская школа искусств № 1).

Скрипка-виолончель

Алмакаев Владислав (преподаватель Леонтьева Н.Г., детская школа искусств № 3);
Гайсина Лира (преподаватель Когут В.В., детская школа искусств № 3);
Панова Мария (преподаватель Баронова И.В., детская школа искусств им. Г. Кукуевицкого);
Беляев Виталий (преподаватель Галяга Е.Д., детская школа искусств им. Г. Кукуевицкого);
Рыбина Анастасия (преподаватель Тушкова М.А., детская школа искусств № 3);
Турбин Ростислав (преподаватель Галяга Е.Д., детская школа искусств им. Г. Кукуевицкого);
Тышко Алла (преподаватель Галяга Е.Д., детская школа искусств им. Г. Кукуевицкого);
Карагичева Дарья (преподаватель Кобрина О.Ш., детская школа искусств им. Г. Кукуевицкого).

Кандидаты

Корнилова Софья (преподаватель Тушкова М.А., детская школа искусств № 3);
Усманова Лиля (преподаватель Леонтьева И.Г., детская школа искусств № 3).

Баян-аккордеон

Войтенко Никита (преподаватель Крылова С.В., детская школа искусств им. Г. Кукуевицкого);
Десяткова Каролина (преподаватель Тиунова С.В., детская школа искусств им. Г. Кукуевицкого);
Кузнецов Никита (преподаватель Балина Л.А., детская школа искусств № 3);
Нечаев Антон (преподаватель Чаузова Ю.В., детская школа искусств № 3);
Матвейчук Александр (преподаватель Король А.Н., детская школа искусств № 2);
Мусаев Владимир (преподаватель Король А.Н., детская школа искусств № 2).

Кандидаты

Брюзгина Анастасия (преподаватель Тиунова С.В., детская школа искусств им. Г. Кукуевицкого);
Береснев Антон (преподаватель Король А.Н., детская школа искусств № 2);
Мингажев Артем (преподаватель. Король А.Н., детская школа искусств № 2);
Маркушина Елизавета (преподаватель Чаузова Ю.В., детская школа искусств № 3);
Изотов Константин (преподаватель Чаузова Ю.В., детская школа искусств № 3);
Копылова Алена (преподаватель Васильева Е.Е., детская школа искусств им. Г. Кукуевицкого).

Домра-балалайка, гитара

Мурзакова Мария (преподаватель Сивцова Н.А., детская школа искусств № 2);
Гладких Денис (преподаватель Садчикова Л.И., детская школа искусств № 2);
Наргин Александр (преподаватель Садчикова Л.И., детская школа искусств № 2);
Савченко Артем (преподаватель Савченко К.В., детская школа искусств № 1);
Старкова Анастасия (преподаватель Катин О.Ю., детская школа искусств № 1);
Уразметова Екатерина (преподаватель Буреева Д.Е., детская школа искусств № 3);
Упакова Наиля (преподаватель Мамедова О.Г., детская школа искусств № 2);
Лукьянцев Евгений (преподаватель Садчикова Л.И., детская школа искусств № 2);
Пикулин Александр (преподаватель Катин О.Ю., детская школа искусств № 3);
Черненко Наталья (преподаватель Мамедова О.Г., детская школа искусств № 2);
Черникова Ирина (преподаватель Чагина Н.А., детская школа искусств № 1);
Фросина Александра (преподаватель Боначева Е.М., детская школа искусств им. Г. Кукуевицкого).

Духовые и ударные инструменты

Верная Полина (преподаватель Арыкова Е.В., детская школа искусств № 3);
Гимазов Рузаль (преподаватель Гарифьянов И.В., детская школа искусств № 3);
Гуламжанова Мадина (преподаватель Пышногараева В.И., детская школа искусств № 2);
Назаров Никита (преподаватель Арыкова Е.В., детская школа искусств № 3);
Слюсаренко Алексей (преподаватель Гарифьянов И.В., детская школа искусств № 3);
Аликулов Асадбек (преподаватель Пышногараева В.И., детская школа искусств № 2).

Кандидаты

Костюк Николай (преподаватель Гарифьянов И.В., детская школа искусств № 3);
Зайцева Валерия (преподаватель Арыкова Е.В., детская школа искусств № 3);
Вартик Михаил (преподаватель Пастернак С.В., детская школа искусств № 3);
Зяблицев Иван (преподаватель Санина Т.В., детская школа искусств им. Г. Кукуевицкого);
Зяблицев Даниил (преподаватель Санина Т.В., детская школа искусств им. Г.Кукуевицкого).

Художники

Левкович Софья (преподаватель Машталир А.В., детская художественная школа декоративно-прикладного искусства);
Ермолова Диана (преподаватель Арзамасов В.И., детская художественная школа декоративно-прикладного искусства);
Куликов Иван (преподаватель Арзамасов В.И., детская художественная школа декоративно-прикладного искусства);
Касимова Дарья (преподаватель Чабанович Л.Н., детская художественная школа им. Л.А. Горды);
Ткаченко Ксения (преподаватель Саламатова Л.В., детская художественная школа им. Л.А. Горды);
Кузнецова Вера (преподаватель Медведева Л.Н., детская школа искусств № 1);
Пахарева Катя (преподаватель Суворова Л.А., детская школа искусств № 1);
Тарасенко Жанна (преподаватель Кузнецова Э.Ч., детская школа искусств № 2);
Муллагалиева Азалия (преподаватель Полещук А.В., детская художественная школа декоративно-прикладного искусства).

Кандидаты

Слабоузова Анна (преподаватель Орехова Н.В., детская художественная школа № 1 им. Л.А. Горды);
Лебедева Дарья (преподаватель Кузнецова Э.Ч., детская школа искусств №2).

Раздел II. МОЛОДЕЖНАЯ ПОЛИТИКА

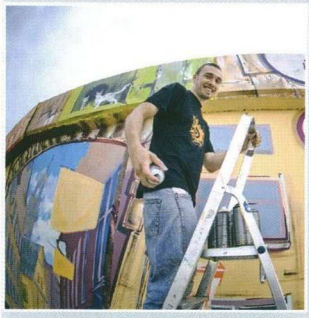

одской фестиваль рабо

Сегодня в г. Сургуте проживает 82 405 молодых людей в возрасте от 14 до 30 лет, что составляет 25,8% от общего числа проживающих. Из них 6 895 человек – школьники в возрасте от 14 до 17 лет, более 25 000 – студенты вузов и сузов и более 50 000 – работающая молодежь предприятий и организаций города.

Формирование молодежной политики в г. Сургуте началось в начале 1990-х гг. После развала системы комсомола, в марте 1992 г. был создан комитет по делам молодежи при администрации г. Сургута – с этого события началось формирование основных направлений работы с молодежью в городе.

Сегодня комитет молодежной политики департамента культуры, молодежной политики и спорта Администрации г. Сургута осуществляет деятельность по реализации государственной молодежной политики на муниципальном уровне и решает такие вопросы, как осуществление и организация мероприятий по работе с детьми и молодежью; осуществление и организация отдыха детей и молодежи в каникулярное время.

В рамках полномочий комитет молодежной политики является исполнителем ведомственных целевых программ по оказанию муниципальных услуг населению города: «Организация мероприятий по работе с молодежью», «Организация отдыха детей и молодежи в каникулярное время».

Направления деятельности комитета определены Стратегией государственной молодежной политики в РФ, Законом Ханты-Мансийского автономного округа – Югры «О реализации государственной молодежной политики в Ханты-Мансийском автономном округе – Югре» от 30.04.2011 № 27-оз:

1. Поддержка молодежи в сфере труда и занятости, в том числе организация временных и постоянных мест для подростков и молодежи.
2. Содействие в развитии предпринимательской и инновационной деятельности молодежи.
3. Развитие инфраструктуры учреждений по работе с молодежью.
4. Оказание поддержки способной и талантливой молодежи.
5. Осуществление организации работы с детьми и молодежью по месту жительства.
6. Оказание поддержки детским и молодежным общественным организациям и объединениям.
7. Поддержка молодой семьи, пропаганда семейных ценностей и укрепление института брака.
8. Осуществление деятельности по организации отдыха, оздоровления и занятости детей, подростков и молодежи в каникулярный период.
9. Обеспечение информационного сопровождения государственной молодежной политики.
10. Воспитание гражданственности и патриотизма.
11. Профилактика негативных явлений в молодежной среде.

В настоящее время на территории г. Сургута создана сеть учреждений для детей и молодежи, которые осуществляют деятельность по различным направлениям.

Структура молодежной политики представлена тремя муниципальными учреждениями по работе с молодежью, включающими в себя более 30 структурных подразделений:

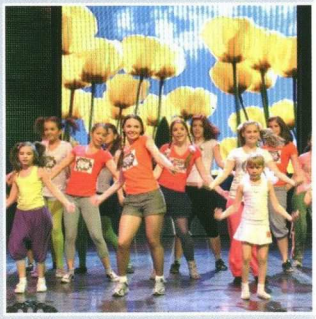

- МБУ по работе с подростками и молодежью по месту жительства «Вариант» — 15 молодежно-подростковых клубов и центров по месту жительства; Центр молодежных инициатив; списочный состав занимающихся в клубах и центрах по месту жительства составляет 4 550 человек;

- МАУ по работе с молодежью «Наше время», в состав которого входят 2 швейно-вязальных отделения, клуб-кафе «Собеседник», мини-прачечная, отделение шелкографии, фирменный магазин, молодежно-подростковая биржа труда, Центр молодежного дизайна; количество трудоустроенных на временные и постоянные места подростков и молодежи ежегодно составляет 2 386 человек;

- МБУ «ЦСП «Сибирский легион», в его состав входят: центр экстремальных видов спорта, центр военно-прикладной подготовки. Охват молодежи мероприятиями учреждения составляет ежегодно около 9 000 человек.

На территории г. Сургута инфраструктура сферы молодежной политики представлена более чем 60 молодежными общественными объединениями различной направленности: гражданско-патриотической, творческой, интеллектуальной, спортивной, объединениями молодых семей и др., более 9 студенческими объединениями высших и средне-специальных учебных заведений города, 15 объединениями и организациями работающей молодежи, творческими самодеятельными молодежными коллективами.

Ежегодно комитетом и учреждениями молодежной политики организуется и проводится более 90 мероприятий муниципального и окружного уровней по разным направлениям деятельности, охват молодежи составляет 29 536 чел. (36 % от общего количества молодежи в городе). Среди них конкурс-фестиваль «Студенческая весна», соревнования по интеллектуальным играм «Что? Где? Когда?», «Брейн-Ринг», «Своя игра», арт-проект «Стены города», Манхэттенский Международный фестиваль короткометражного кино в Сургуте, городской Молодежный Форум, городской фестиваль работающей молодежи «На крыло» и другие.

Работа по реализации молодежной политики ведется со школьниками, студентами, работающей молодежью и молодыми специалистами, молодыми учеными, талантливой молодежью, молодыми людьми, попавшими в трудную жизненную ситуацию.

Задачи государственной молодежной политики решаются с помощью проектного подхода и формирования системы молодежных проектов, понятных и востребованных в молодежной среде и обществе.

Поэтому в 2012 г., годе 20-летия молодежной политики города, комитетом по молодежной политике разрабатывается и реализуется совместно с молодежью города, партнерами, структурами администрации 7 городских молодежных проектов.

Участие в конкурсах, выставках, фестивалях, соревнованиях и других проектах дает возможность воспитанникам проявлять свои уникальные творческие способности и становиться победителями в городских, региональных, всероссийских и международных мероприятиях.

В 2012 г. студия моды «Кардиган» стала победителем регионального финала X Международного конкурса молодых дизайнеров «Русский силуэт» и вошла в состав финалистов конкурса, который проходил в Москве.

Мастера клуба Hand-made приняли участие в городской выставке изделий декоративно-прикладного искусства и ремесел мастеров города «Сургутский умелец» и стали победителями в шести номинациях.

В 2012 г. МБУ «Вариант» и МБУ «ЦСП «Сибирский легион» получили гранты на реализацию проектов «Эмиссары творчества» и «Легионер».

Студия моды «Кардиган» Центра молодежного дизайна МАУ по работе с молодежью «Наше время» и команда МБУ «ЦСП «Сибирский легион» по парашютному спорту за высокие достижения в области технических видов спорта помещены на Доску почета г. Сургута.

Особая гордость учреждений молодежной политики — это педагоги:

Козловский Владимир Станиславович, тренер-преподаватель начальной военно-спортивной подготовки центра военно-прикладных видов спорта МБУ «ЦСП «Сибирский легион», награжден медалью «За безупречную службу».

Афанасьев Вячеслав Владимирович, старший тренер-преподаватель начальной военно-спортивной подготовки центра военно-прикладных видов спорта МБУ «ЦСП «Сибирский легион», награжден медалями «За службу» III степени, «За отличие в службе» II степени.

Боровик Ольга Владимировна, директор МБУ по работе с подростками и молодежью по месту жительства «Вариант», награждена почетным нагрудным знаком Ханты-Мансийского автономного округа — Югры «За активную работу с молодежью».

Муниципальное бюджетное учреждение по работе с подростками и молодежью по месту жительства «ВАРИАНТ»

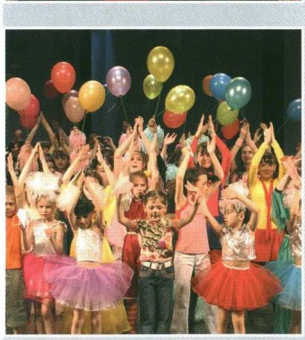

МБУ по работе с подростками и молодежью по месту жительства «Вариант» создано 25 февраля 1999 г.

Директор МБУ по работе с подростками и молодежью по месту жительства «Вариант» — Боровик Ольга Владимировна.

МБУ по работе с подростками и молодежью по месту жительства «Вариант» занимается организацией досуга детей, подростков и молодежи города по месту жительства, развивает сеть молодежно-подростковых клубов и центров.

Молодежно-подростковые клубы и центры находятся в 12 микрорайонах города. Содержание деятельности клубов и центров строится исходя из запросов населения и заключается в организации продуктивной занятости в свободное время, в реализации разнообразных интересов и идей, в приобретении мастерства в определенной сфере деятельности.

Деятельность молодежно-подростковых клубов и центров строится по направлениям:

- организация мероприятий различных уровней и направлений, в рамках которых реализуются программы, направленные на развитие личности, возможности самореализации молодого поколения: «Школа КВН», проведение культурно-массовых мероприятий и праздников на больших городских сценических площадках: молодежные фестивали «Твой вариант!», фестиваль творчества молодых семей, молодежный фестиваль песни «Поем под гитару»;
- организация и работа творческих объединений, таких как: студия изобразительного искусства, театральная студия, студии современного танца и детские хореографические коллективы, театр костюма, творческие мастерские декоративно-прикладного творчества;
- развитие технического творчества молодежи — работа авиамодельного клуба «Аэлита», мастерской по деревообработке, клуба исторического моделирования «Северный лев», Мульти Центра с развивающими модулями: «Мульти Логика», «Мульти Язык», «Мульти Ребенок», «Мульти Техника», «Мульти Наука» «Мульти Искусство»;
- реализация социально-значимых проектов — работа детско-молодежных активов, проведение социальных акций и марафонов, реализация городских проектов «Доброволец Сургута» и «Социальная интеграция молодежи с ограниченными возможностями здоровья», реализация комплекса мероприятий в рамках сотрудничества с учреждениями социальной сферы.

Набор в клубы и центры МБУ «Вариант» производится по желанию в течение года, без конкурсного отбора и на бесплатной основе. В клубах и центрах созданы все условия для проявления творческой индивидуальности, существуют гибкие индивидуальные графики занятий. Воспитанники имеют возможность принять участие в выставках, конкурсах, фестивалях, социальных проектах различных уровней — от межклубного до Всероссийского.

ВИНОГРАДОВА Екатерина
(24.01.1996)

Воспитанница молодежно-подросткового клуба «Юный геолог» МБУ по работе с подростками и молодежью по месту жительства «Вариант» с 2006 г., занимается в творческом объединении декоративно-прикладного направления «Арт-дизайн» под руководством Е.В. Перекопской. Обучается в 10 классе МБОУ СОШ № 19. Классный руководитель — З.В. Елманова.

С 2009 г. входит в состав молодежного актива МПК «Юный геолог».
Творческая личность, обладает хорошим художественным вкусом, лидерскими качествами, умеет работать в команде, ведет активную общественную жизнь. Увлекается живописью и графикой.
Лауреат Международного фестиваля детского творчества «Звезды нового века» в номинации «Рисунок и живопись» в возрастной категории 14-16 лет [конкурсная работа «Осень на реке Сайма»] 2011 г. (Москва).

Муниципальное автономное учреждение по работе с молодежью

«НАШЕ ВРЕМЯ»

МАУ по работе с молодежью «Наше время» создано в марте 1993 г.

Руководит МАУ по работе с молодежью «Наше время» директор Тирон Сергей Михайлович.

МАУ по работе с молодежью «Наше время» является основным реализатором направления городской ведомственной программы «Организация мероприятий по работе с молодежью на 2011—2013 гг.» в сфере профориентации и трудовой занятости несовершеннолетних граждан (14—18 лет) и молодежи (18—30 лет) города.

За 20 лет деятельности в отделения учреждения трудоустроено свыше 70 тысяч несовершеннолетних граждан и молодежи г. Сургута.

Учреждение обеспечивает адаптацию несовершеннолетних граждан и молодежи к жизни в обществе на основе осознанного выбора профессии в ходе трудовой и профессиональной подготовки через направления:

- трудоустройство несовершеннолетних граждан и молодежи на постоянные рабочие места,
- трудоустройство несовершеннолетних граждан и молодежи на временные рабочие места;
- организация продуктивной занятости несовершеннолетних граждан и молодежи города.

Для трудоустройства несовершеннолетних граждан и молодежи были созданы отделения: клуб-кафе «Собеседник», отделение шелкографии, мини-прачечная, 2 швейно-вязальных отделения, Центр молодежного дизайна.

Клуб-кафе «СОБЕСЕДНИК»

Обеспечивает несовершеннолетним гражданам изучение технологии обработки продуктов, приготовления пищи, правил обслуживания банкетов и применения знаний на практике (участие в проведении торжественных вечеров, утренников, детских праздников).

Отделение шелкографии

Позволяет применить изученные технологии изготовления продукции с нанесением многоцветной печати на практике. Отделение шелкографии занимает прочное место на рынке услуг не только Сургута, но и других городов Ханты-Мансийского автономного округа — Югры.

Мини-прачечная

Помогает в обучении стирке и глажении белья (постельное белье, шторы, пледы, синтепоновые и шерстяные одеяла), принимает в стирку разное белье, включая фасонное, а также оказывает услуги по глажению вручную и гладильным катком. Несовершеннолетние граждане принимаются на должность операторов стиральных, сушильных, гладильных аппаратов.

В швейно-вязальных отделениях

Несовершеннолетние граждане и молодежь под руководством инструкторов по труду осваивают профессию швеи-мотористки. Так, начиная со швейных азов, ребята постепенно изучают технологию изготовления более трудоемких швейных изделий, таких как спецодежда или театральные костюмы. Подростки, получившие определенный уровень квалификации, самостоятельно изготавливают швейные изделия.

Отдел по работе с молодежью

Организует продуктивную занятость несовершеннолетних граждан, трудоустроенных в отделения МАУ по работе с молодежью «Наше время»:
- выявляет интеллектуально-творческие потребности и способности несовершеннолетних граждан, включает их в активную деятельность;
- сохраняет и преумножает культурные традиции МАУ по работе с молодежью «Наше время», а также способствует их преемственности;
- организует и проводит в летний период среди трудоустроенной молодежи конкурс-фестиваль «Трудовое лето. Сургут».

Центр молодежного дизайна

Целью деятельности центра является создание условий для выявления, развития и поддержки молодых дизайнеров посредством интеграции различных направлений в дизайне, а также создание среды для творческого общения молодежи и предоставление возможности реализации смелых экспериментов. Работа центра молодежного дизайна ведется по следующим направлениям:
- презентационное (проведение музыкальных модельных шоу с демонстрацией коллекций одежды различных стилей и направлений, презентации, фестивали изготовителей одежды и т. д.);
- коммуникационно-культурное (выпуск рекламной продукции, производство художественно-графических и фоторабот, работа с партнерами, спонсорами и т. д.);
- культурно-развлекательное (проведение тематических, театрально-концертных, информационно-выставочных, видеокомпьютерных, литературно-художественных и других досуговых программ).

Ежегодно специалисты МАУ по работе с молодежью «Наше время» участвуют в конкурсах и фестивалях городского и окружного уровня. В 2009 г. выигран грант в городском конкурсе молодежных проектов, проводимом в рамках ПНП «Образование», в номинации «Молодежные проекты, стимулирующие гражданскую активность обучающихся» за проект «Студия проектирования «Идея!».

В 2010 г. выигран грант III степени в конкурсе программ и проектов по поддержке общественно-полезных инициатив молодежи за проект «Образ мира (создание социальной рекламы)». В 2012 г. получен грант III степени в конкурсе инновационных образовательных проектов «Молодые — Молодым» за проект «Кнопка «Пуск».

Подростки МАУ по работе с молодежью «Наше время» принимают активное участие в ежегодных городских мероприятиях: акции «Победа», конкурсе среди бригад и подразделений «Трудовое лето — 2010», агитпробеге по учебным заведениям «Защитить сердцем», фестивале молодежных объединений «Время, вперед!», фестивале работающей молодежи «На крыло», рок-фестивале «Рок-изОБИлие», сезоне игр КВН, новогоднем бале губернатора, турнире по интеллектуальным играм среди молодежных команд и др.

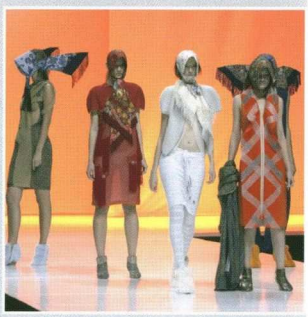

Студия моды «КАРДИГАН»

Открыта в 2001 г. на базе Тюменского государственного нефтегазового университета.
С 2009 г. студия функционирует в Центре молодежного дизайна МАУ по работе с молодежью «Наше время». Руководитель студии – А. Чиняева, педагог по дефиле – И. Андреева, хореографы – Н. Колесова, дизайнеры-модельеры – А. Чиняева, Ю. Шалева, А. Третьякова.
Студия моды «Кардиган» занимается Fashion-дизайном и профессиональной демонстрацией, проводит обучение модельному искусству, технике подиум-движения, мастер-классы и тематические встречи по направлению fashion-дизайн.
Fashion-дизайн – подготовка профессиональных коллекций, изготовление тематических сценических костюмов. Показ осуществляется в форме дефиле и сценического представления с изготовлением декораций и тематического музыкального сопровождения. Все коллекции выполнены и показываются членами студии моды «Кардиган». Коллектив участвует в показах коллекций индивидуальных дизайнеров-модельеров.
Возраст участниц студии от 6 до 24 лет. Участницы в возрасте от 6 до 14 лет составляют детскую подиум-группу, более старшие – основной состав. На основе приобретенных навыков члены студии изготавливают различные комплекты одежды и аксессуары и используют их в обычной жизни, радуют окружающих, вызывают интерес к постоянному обучению и приобретению новых техник изготовления костюма.
Коллектив – постоянный участник и неоднократный победитель городских, окружных, всероссийских и международных программ, выставок, акций и проектов, принимает активное участие в мероприятиях департамента культуры, молодежной политики и спорта Администрации г. Сургута, а также Департамента образования и молодежной политики Ханты-Мансийского автономного округа – Югры.

Распоряжением главы города № 17 от 26.05.2011 коллектив помещен на Доску почета г. Сургута.
Достижения студии:
2005–2008 гг. – золотой лауреат окружного фестиваля «Студенческая весна» (г. Ханты-Мансийск).
2006 г. – специальный приз от Татьяны Михалковой, председателя жюри регионального финала Международного конкурса «Русский Силуэт» (г. Тюмень);
2007 г. – дипломант I степени Международного конкурса молодых дизайнеров «Русский Силуэт – 2007» (г. Тюмень); лауреат III степени XV Всероссийского фестиваля «Российская студенческая весна – 2007» направление «Оригинальный жанр», номинация «Театр моды» (Волгоград); дипломант I степени в номинации «Прет-а-порте» XII областного фестиваля «Студенческая весна – 2007» (г. Тюмень); дипломант I степени в номинации «Театр нетрадиционной моды» XII областного фестиваля «Студенческая весна – 2007» (г. Тюмень); дипломант II степени в номинации «Авангард» XII областного фестиваля «Студенческая весна – 2007» (г. Тюмень).
2008 г. – Гран-при Международного конкурса молодых дизайнеров «Русский Силуэт» (г. Тюмень); Гран-при окружного конкурса «Молодой дизайн Югры-08» (г. Ханты-Мансийск); Гран-при XVI Всероссийского фестиваля «Российская студенческая весна–08» в номинации «Лучшая региональная программа» в составе сборной Ханты-Мансийского автономного округа – Югра (Волгоград); специальный приз «За самое изящное дефиле» XVI Всероссийского фестиваля «Российская студенческая весна 2008» в составе сборной Ханты-Мансийского автономного округа – Югра (Волгоград); специальный приз «За стильный силуэт и качество» XVI Всероссийского фестиваля «Российская студенческая весна – 2008» (Волгоград).
2009 г. – финалист Международного конкурса молодых дизайнеров «Русский Силуэт» (Гостиный Двор, Москва); золотой приз в направлении «Мода» XIV областного фестиваля «Студенческая весна – 2009» (г. Тюмень); лауреат I степени в номинации «Прет-а-порте» XIV областного фестиваля «Студенческая весна – 2009» (г. Тюмень); лауреат I степени в номинации «Авангард» XIV областного фестиваля «Студенческая весна – 2009» (г. Тюмень);
2010 г. – лауреат I степени в номинации «Прет-а-порте» XV областного фестиваля «Студенческая весна – 2010» (г. Тюмень); лауреат I степени в номинации «Авангард» XV областного фестиваля «Студенческая весна – 2010» (г. Тюмень); диплом регионального конкурса «Молодой дизайн Югры 2010» в номинации «Лучшая концептуальная коллекция»; диплом лауреата II Международного фестиваля искусства «МоЯ ЮГРА» в номинации «Изобразительное искусство, дизайн, мода» раздел «Мода».
2011 г. – Гран-при Международного конкурса молодых дизайнеров «Русский Силуэт» (г. Тюмень); специальный приз Международного конкурса молодых дизайнеров «Русский Силуэт» (г. Тюмень); дипломант I степени Международного конкурса молодых дизайнеров «Русский Силуэт» (г. Тюмень); финалист Международного конкурса молодых дизайнеров «Русский Силуэт» (Гостиный Двор, Москва); специальный приз от Э. Хромченко, члена жюри Международного конкурса молодых дизайнеров «Русский Силуэт» (Москва), приглашение на весеннюю Неделю моды Mersedes-bens fashion week Russia; лауреат I степени в номинации «Прет-а-порте» XVI областного фестиваля «Студенческая весна – 2011» (г. Тюмень); лауреат II степени в номинации «Авангард» XVI областного фестиваля «Студенческая весна – 2011» (г. Тюмень); лауреат II степени в номинации «Сохранение и интерпретация культурного наследия» городского конкурса «Успех года – 2010»; лауреат III степени в номинации «Сохранение и интерпретация культурного наследия» городского конкурса «Успех года – 2011».

2012 г. — лауреат III Международной Биеннале современного искусства «МоЯ ЮГРА — 2012»; специальный диплом ГОУ ВПО «Санкт-Петербургская государственная художественно-промышленная академия имени Штиглица» «За артистизм и профессиональное мастерство в демонстрации коллекции» в рамках III Международной Биеннале современного искусства«МоЯ ЮГРА — 2012»; специальный диплом ГОУ ВПО «Санкт-Петербургская государственная художественно-промышленная академия имени Штиглица» «За лучшую детскую коллекцию» в рамках III Международной Биеннале современного искусства «МоЯ ЮГРА — 2012».

Муниципальное бюджетное учреждение «Центр специальной подготовки «СИБИРСКИЙ ЛЕГИОН»

МБУ «ЦСП «Сибирский легион» создано 14 октября 1998 г.

Директор МБУ «ЦСП «Сибирский легион» — Клышко Сергей Петрович.

МБУ «ЦСП «Сибирский легион» координирует организационную и методическую работу по созданию и реализации единой системы патриотического воспитания подрастающего поколения в г. Сургуте.

МБУ «ЦСП «Сибирский легион» включает:

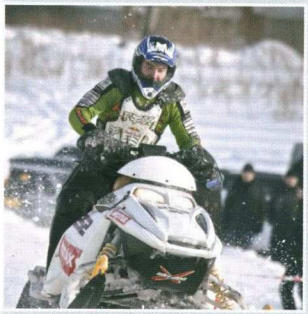

Центр военно-прикладных видов спорта (п. Барсово)

Центр осуществляет допризывную подготовку молодежи к военной службе, организацию и проведение специализированного (профильного) военно-спортивного лагеря, организацию и проведение городской спартакиады по военно-прикладным видам спорта, военно-споривные игры, занятия по военно-прикладным видам спорта (военно-спортивная подготовка, рукопашный бой, хардбол, страйкбол), мероприятия военно-спортивной и гражданско-патриотической направленности, учебно-методические сборы и семинары, военно-спортивные игры и т. п. В течение года в мероприятиях военно-спортивной и гражданско-патриотической направленности учреждения принимают участие более 10 000 сургутян.

Центр экстремальных видов спорта (ул. Декабристов, 1а)

Развивает технические и экстремальные виды спорта:
- авиационный спортивно-технический клуб — в течение года подростки и молодежь проходят подготовку по парашютному спорту (классический парашютизм, купольная парашютная акробатика) и зимнему кайтингу, принимают активное участие в соревнованиях;
- клуб спортивного туризма — в течение года дети и подростки проходят обучение по спортивному туризму (пешеходный и лыжный туризм, зальное турмногоборье), принимают участие в слетах и соревнованиях по спортивному туризму;
- клуб городского экстрима развивает молодежные виды спорта (паркур, BMX, агрессивная роликовая езда, триал и т. д.).

Детско-юношеский мотоциклетный клуб (Центр военно-прикладных видов спорта)

Осуществляет подготовку спортсменов по мотоциклетному и снегоходному кроссу, картингу. Учреждение работает по ведомственным программам: «Организация мероприятий по работе с детьми и молодежью»; «Организация отдыха детей и молодежи в каникулярное время».

МБУ «ЦСП «Сибирский легион» работает по направлениям:

Допризывная подготовка молодежи к военной службе:

- учебно-полевые сборы с обучающимися 10-х классов, в сборах за весь период деятельности «Сибирского легиона» приняло участие около 9 000 человек;
- занятия военно-прикладными, техническими и экстремальными видами спорта (военно-спортивная подготовка, рукопашный бой, хардбол, парашютный спорт, зимний кайтинг, мотокросс, картинг, спортивный туризм, паркур, BMX), в течение года в клубах и секциях учреждения занимаются более 300 человек;
- специализированный (профильный) военно-спортивный лагерь «Барсова гора», в летний период для детей и подростков в возрасте от 9 до 17 лет организуются 3 профильные смены по программам «Юный турист», «Барсова гора», «Легионер», «Экстрим», «Ермак», «Егерь», всего в программах лагеря ежегодно принимают участие более 300 человек.

Организация мероприятий гражданско-патриотической направленности:

- мероприятие, посвященное Дню защитника Отечества;
- городская Спартакиада по военно-прикладным видам спорта «Резерв – 2011» (1-й этап: Спартакиада по военно-спортивному многоборью «Призывники Сургута – 2011»; 2-й этап: Спартакиады по военно-прикладным видам спорта: военно-спортивные игры «Зарница», «Орленок», «Щит» (ежегодно принимают участие более 200 школьников, студентов и представителей работающей молодежи города);
- военно-спортивная игра, посвященная Всероссийскому Дню призывника;
- блиц-турнир «Ориентир для призывников»;
- муниципальный этап соревнований «Школа безопасности»;
- военно-спортивные игры;
- почетные караулы на мероприятиях, посвященных памятным дням России;
- личное первенство МБУ «ЦСП «Сибирский легион» по спортивному туризму в закрытых помещениях;
- открытые лично-командные соревнования МБУ «ЦСП «Сибирский легион» по картингу, посвященные Дню защитника Отечества;
- судейство открытого чемпионата Ханты-Мансийского автономного округа – Югры по точности приземления;
- судейство окружных туристских слетов студенческой и работающей молодежи, Сургутского туристского слета среди инвалидов «Преодоление».

Методическая и информационная работа:

- организация учебно-методических семинаров в рамках подготовки инструкторского состава;
- участие программ и проектов учреждения в конкурсах;
- проведение презентации «Гражданское и патриотическое воспитание молодежи» в образовательных учреждениях города;
- проведение Дней открытых дверей с целью привлечения детей, подростков и молодежи к занятиям физической культурой.

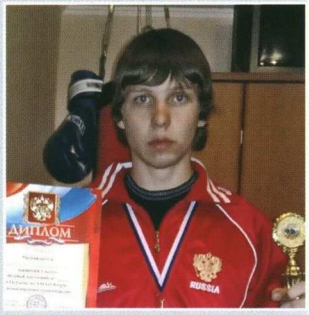

БЕДАРЬКОВ Денис
(26.02.1994)

Воспитанник МБУ «Центр специальной подготовки «Сибирский легион». В 2007 г. прошел подготовку в летнем военно-спортивном лагере по программе «Барсова гора». В 2008 г. зачислен в группу военно-спортивной подготовки, в 2009 г. зачислен в группу армейского рукопашного боя. Летом 2009 г. принял участие в программах военно-спортивного лагеря «Барсова гора», «Ермак», «Егерь», «Школа юного инструктора». Успешно справился с учебной программой и показал хороший уровень знаний, по итогам преодоления военизированной полосы препятствий заслужил право ношения голубого берета. Благодаря хорошей физической подготовке и выносливости добивается результатов в спорте и военных дисциплинах.

Постоянно принимает участие в проектах МБУ «ЦСП «Сибирский легион» и городских мероприятиях: судейство городской военно-спортивной игры «Полигон» (2008, 2009 гг.), финале окружной военно-спортивной игры «Зарница» (2009 г.); торжественном несении караульной службы на Мемориале Славы в честь Дня Победы в Великой Отечественной войне, в честь празднования Дня защитника Отечества, участие в митинге, посвященном Дню памяти жертв террора; показательных выступлениях, приуроченных к открытию Международного турнира единоборств, посвященного 20-й годовщине вывода советских войск из республики Афганистан, и показательных выступлениях, посвященных празднованию Дня России и Дня города; городском молодежном арт-фестивале «Среда обитания» ежегодном городском фестивале «Время, вперед!», молодежном фестивале, посвященном профессии учителя.

Награжден дипломом за успешную сдачу теоретических экзаменов и успешное преодоление военизированной полосы препятствий; дипломом за успешное усвоение программы «Школа выживания»; дипломом за активное участие в спортивной жизни лагеря.

2008 г. – III место первенства Ханты-Мансийского автономного округа – Югры по национальной спортивной борьбе в весовой категории свыше 60 кг (п. Солнечный, Сургутский р-н);

009 г. – II место соревнований по стрельбе из пневматической винтовки.

2009 г. – удостоен звания «младший вице-

сержант»; 15 место Спартакиады по военно-прикладным видам спорта «Резерв-2009» среди образовательных учреждений города в составе команды «Сибирский легион»;
2009 г. – I место среди юношей 16–17 лет в весовой категории до 75 кг VI традиционного открытого лично командного детско-юношеского турнира «Звезды Югры» по Вовинам – Вьет Во Дао;
2010 г. – удостоен нагрудного значка «Голубой берет»; III место в весе 75 кг соревнований по армейскому рукопашному бою, посвященных 21-й годовщине Союза ветеранов войны в Афганистане и 4-й годовщине КВСП «Землянин»;
2010 г. – II место II открытого традиционного турнира по тайскому боксу, посвященного Году учителя в возрастной категории 16–17 лет в весовой категории до 81 кг;
2011 г. – I место в весовой категории 80 кг среди юношей 16–17 лет первенства Ханты-Мансийского автономного округа – Югры по рукопашному бою;
2012 г. – II место открытого чемпионата и первенства Ханты-Мансийского автономного округа – Югры по тайскому боксу.

РАЗДЕЛ III. СПОРТ

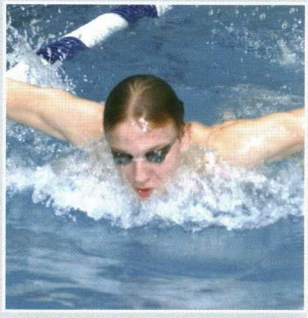

В 2012 г. в г. Сургуте физической культурой и спортом занимаются более 70 000 человек, развиваются 72 вида спорта.

В ведении департамента культуры, молодежной политики и спорта Администрации г. Сургута находятся 11 учреждений спортивной направленности: МБОУ ДОД СДЮСШОР «Аверс», МБОУ ДОД ДЮСШ «Виктория», МБОУ ДОД СДЮСШОР «Ермак», МБОУ ДОД СДЮСШОР по зимним видам спорта «Кедр», МАОУ ДОД СДЮСШОР «Олимп», МБОУ ДОД СДЮСШОР «Югория» имени А.А. Пилояна, МБОУ ДОД СДЮСШОР № 1, МБОУ ДОД ДЮСШ № 3, МБУ «Ледовый Дворец спорта», МБУ ЦФП «Надежда», МБУ «Олимпия».

Деятельность учреждений осуществляется в рамках ведомственных целевых программ «Дополнительное образование в спортивных школах» и «Организация занятий физической культурой и массовым спортом».

8 муниципальных учреждений работают по направлению дополнительного образования детей (спортивные школы), в которых занимаются 8 651 человек из числа детей, подростков и молодежи в возрасте от 5 лет.

Учреждения дополнительного образования физкультурно-спортивной направленности (ДЮСШ, СДЮСШОР) являются частью организационной структуры системы подготовки спортивного резерва и наиболее важной составляющей развития физической культуры и спорта в плане привлечения детей и юношества к занятиям физической культурой и спортом.

Основными задачами учреждений дополнительного образования детей физкультурно-спортивной направленности являются:

1. Пропаганда здорового образа жизни, физической культуры и спорта, организация содержательного досуга детей, подростков и молодежи.

2. Повышение уровня физической подготовленности и спортивных результатов с учетом индивидуальных особенностей обучающихся и программ по видам спорта.

3. Привлечение к специализированной спортивной подготовке оптимального числа перспективных спортсменов в целях достижения ими высоких спортивных результатов, позволяющих войти в состав сборных команд автономного округа, области, России.

4. Совершенствование подготовки кадров, повышение их квалификации, уровня самообразования педагогического состава.

5. Привлечение в систему дополнительного образования молодых специалистов.

6. Поддержка талантливых детей и подростков в области спорта.

В учреждениях дополнительного образования спортивной направленности, подведомственных департаменту культуры, молодежной политики и спорта развивается 41 вид спорта.

Ежегодно спортсмены города принимают участие в международных, всероссийских, региональных, окружных и городских соревнованиях.

Согласно календарному плану спортивно-массовых мероприятий в 2012 г. проведено 186 официальных физкультурных и спортивно-массовых мероприятий среди всех категорий населения, в которых приняло участие более 14 000 человек.

Традиционно на территории города в рамках всероссийских спортивных мероприятий проводятся городские массовые спортивные мероприятия: Всероссийская массовая лыжная гонка «Лыжня России», Всероссийский день бега «Кросс наций» (легкоатлетический кросс), Всероссийский Олимпийский День бега (Сургутский марафон).

В 2012 г. спортсмены города приняли участие в 144 спортивных соревнованиях международного, всероссийского, регионального уровней: 10 соревнованиях международного уровня, 24 соревнованиях всероссийского уровня, 4 соревнованиях областного уровня, 106 соревнованиях регионального (окружного) уровня, в том числе в 12 комплексных спартакиадах Ханты-Мансийского автономного округа, в 7 из которых стали победителями: Спартакиаде среди инвалидов и лиц с ограниченными возможностями, Спартакиаде ветеранов спорта, Спартакиаде городов и районов, Спартакиаде учащихся, Параспартакиаде, I-ой Спартакиаде муниципальных служащих, Спартакиаде среди семейных команд «Папа, мама, я – дружная семья».

Спортсмены города в составах сборных команд города и округа завоевали медали: на международных соревнованиях – 20 медалей (9 золотых, 9 серебряных, 2 бронзовых); всероссийских соревнованиях – 112 медалей (45 золотых, 23 серебряных, 44 бронзовых); областных соревнованиях – 39 медалей (22 золотых, 11 серебряных, 6 бронзовых); окружных соревнованиях – 885 медалей (358 золотых, 268 серебряных, 259 бронзовых).

Выступление на Паралимпийских играх в Лондоне Ашапатова Алексея (МБОУ ДОД СДЮСШОР «Ермак», занимается под руководством тренера-преподавателя Прохорова В.И.), ставшего двукратным чемпионом Паралимпийских игр и установившего два мировых рекорда; участие Сургутских волейболистов, в составе сборной команды России по волейболу среди мужских команд инвалидов по слуху заняли 2 место на чемпионате мира (София, Болгария) (Салмин Максим, Дроздов Александр и Халюзин Денис, МБОУ ДОД СДЮСШОР «Аверс», занимаются под руководством тренера-преподавателя Руденко С.Н.); участие Мазуренко Ирины, завоевавшей 1 серебряную медаль, и Максимова Максима, завоевавшего 2 серебряные медали, на чемпионате мира по армспорту (Сан-Паулу, Бразилия) (МБОУ ДОД ДЮСШ «Виктория», занимаются под руководством Мазуренко В.В.); победа и новый мировой рекорд в сумме троеборья Евгения Васюкова на чемпионате мира по пауэрлифтингу (Пуэрто-Рико) (МБОУ ДОД СДЮСШОР «Ермак», занимается под руководством Фролова М.Н.) – стали особо значимыми событиями для города в 2012 г.

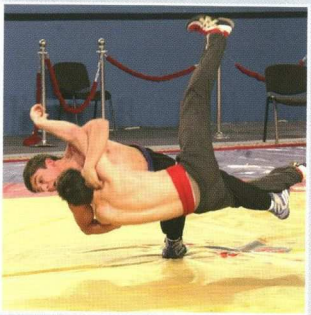

С воспитанниками спортивных школ работают 209 штатных тренеров-преподавателей, из них имеют высшее профессиональное образование 180 человек.

В учреждениях спорта г. Сургута работают 11 заслуженных тренеров России: Ермаков В.А., Прохоров В.И., Курдюмов Ю.О. (МБОУ ДОД СДЮСШОР «Ермак»), Кадочкин А.Н. (МБОУ ДОД ДЮСШ № 3), Мигачев П.Н. (МБОУ ДОД СДЮСШОР «Кедр»), Федоровский И.В., Мазуренко В.В. и Кржеменевский С.А. (МБОУ ДОД ДЮСШ «Виктория»), Веткалов С.В. (ЧУ ДОД СДЮСШОР «Нефтяник»), Царенко И.Н. (МБОУ ДОД СДЮСШОР № 1), Фролов В.Н. (УСС «Факел»).

Учреждения спорта организуют учебно-тренировочный процесс как на собственных базах, к которым относятся крупнейшие спортивные комплексы города: культурно-спортивный комплекс «Геолог», плавательный бассейн «Водолей», спортивный комплекс «Виктория», быстровозводимое спортивное сооружение в п. Таежный, спортивный комплекс «Аверс», спортивный комплекс «Юность», лыжная база СДЮСШОР «Кедр», лыжная база «Кедровый лог», спортивно-оздоровительный комплекс «Энергетик», спортивное ядро в микрорайоне 35 «А», спортивное сооружение СДЮСШОР «Югория», Ледовый дворец спорта, так и на базах муниципальных образовательных учреждений города.

Ежегодно для воспитанников учреждений спорта оказываются услуги по организации отдыха, оздоровления и занятости в каникулярный период:

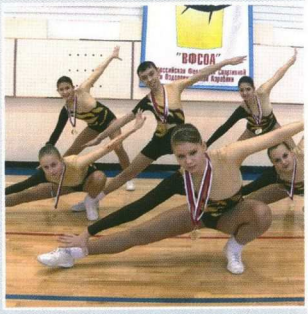

1. Организация на базе муниципальных учреждений спорта работы лагерей с дневным пребыванием детей.

2. Организация деятельности загородного профильного спортивно-оздоровительного лагеря, в том числе организация тренировочных сборов на базе МБУ «Олимпия».

3. Предоставление иных форм продуктивной занятости в спортивных клубах и на площадках по месту жительства.

4. Организация отдыха и спортивно-оздоровительных сборов детей-спортсменов по выездным проектам.

5. Организация отдыха детей-спортсменов по наградным проектам Ханты-Мансийского автономного округа—Югры.

В 2012 г. проводился окружной конкурс на звание «Лучший оздоровительный лагерь Ханты-Мансийского автономного округа-Югры», по итогам которого в номинации «Лучший лагерь с дневным пребыванием детей» МБОУ ДОД СДЮСШОР «Ермак» было награждено дипломом III степени. Победителем муниципального этапа конкурса стали МБУ «ЦФП «Надежда» (1 место) и МБОУ ДОД СДЮСШОР «Аверс» (3 место). Лауреатами в номинации стали МАОУ ДОД СДЮСШОР «Олимп» и МБОУ ДОД СДЮСШОР «Ермак».

По итогам 2011 г. в рамках смотров-конкурсов Ханты-Мансийского автономного округа — Югры в сфере физической культуры и спорта среди муниципальных образований округа г. Сургут признан лучшим:

- в части организации спортивных площадок по месту жительства и учебы;
- по постановке работы среди пожилых людей.

Традиционно учреждения дополнительного образования г. Сургута становятся победителями и призерами окружного смотра-конкурса на звание «Лучшее учреждение физкультурно-спортивной направленности».

По итогам работы в 2011 г. в номинации «ДЮСШ — 2 подгруппы (более 4 видов спорта)» МБОУ ДОД ДЮСШ № 3 заняло 3 место; в номинации «СДЮСШОР — 1 подгруппы (от 1 до 4 видов спорта)» МБОУ ДОД СДЮСШОР «Югория» имени А.А. Пилояна также было присвоено 3 место.

В 2011 г. 5 спортсменов города Сургута награждены премией Президента РФ (приказ Министерства образования и науки РФ от 14.10.2011 № 2477 «О присуждении в 2011 г. премий для поддержки талантливой молодежи»).

1. Иванчиков Иван Григорьевич — плавание, МАОУ ДОД СДЮСШОР «Олимп».

2. Лаптев Павел Константинович — пожарно-прикладной спорт, МБОУ ДОД СДЮСШОР № 1.

3. Начевный Максим Евгеньевич — пожарно-прикладной спорт, МБОУ ДОД СДЮСШОР № 1.

4. Ситник Наталья Геннадьевна — лыжные гонки, МБОУ ДОД СДЮСШОР «Кедр».

5. Тимиряева Юлия Рамильевна — лыжные гонки, МБОУ ДОД СДЮСШОР «Кедр».

В рамках реализации ПНП «Образование» ежегодно проводится конкурс профессионального мастерства «Лучший тренер-преподаватель детско-юношеских спортивных школ», в котором принимают участие не менее 15 человек. Победителями конкурса в 2012 г. стали Кузнецов А.С. (МБОУ ДОД ДЮСШ «Виктория»), Белов М.А. (МБОУ ДОД ДЮСШ «Виктория») и Руденко С.Н. (МБОУ ДОД СДЮСШОР «Аверс»).

Ежегодно среди муниципальных дошкольных и образовательных учреждений проводятся городские конкурсы профессионального мастерства: «Учитель года», «Воспитатель года», «Сердце отдаю детям», «Педагогическая надежда», — в которых принимают участие тренеры-преподаватели, специалисты по физической культуре.

Муниципальное бюджетное образовательное учреждение дополнительного образования детей специализированная детско-юношеская спортивная школа олимпийского резерва «АВЕРС»

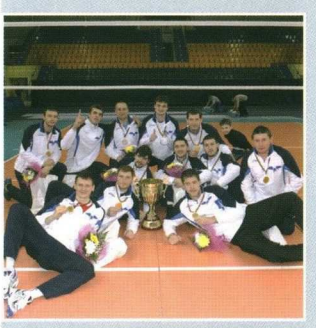

МБОУ ДОД СДЮСШОР «Аверс» основано в 1986 г.

Директор – Хрипков Сергей Васильевич.

В оперативном управлении МБОУ ДОД СДЮСШОР «Аверс» находится спортивный комплекс «Аверс», «Спортивное ядро в микрорайоне 35 А».

Здесь развивается 3 вида спорта: баскетбол, волейбол, настольный теннис и волейбол (спорт глухих).

В настоящее время в школе обучается 874 учащихся, на отделении волейбола (спорта глухих) занимается 26 учащихся. Из них 3 заслуженных мастера спорта, 17 кандидатов в мастера спорта, 20 перворазрядников.

С момента образования МБОУ ДОД СДЮСШОР «Аверс» было подготовлено 3 заслуженных мастера России, 4 мастера спорта, 97 кандидатов в мастера спорта.

Учащиеся МБОУ ДОД СДЮСШОР «Аверс» неоднократно становились победителями и призерами международных, всероссийских, зональных и окружных соревнований.

С детьми работают 13 штатных тренеров-преподавателей, 4 инструктора-методиста. Административный аппарат управления учреждения представляют: директор Хрипков С.В. – отличник физической культуры и спорта, ветеран труда России, обладатель почетного знака «За заслуги в развитии физической культуры и спорта в Российской Федерации», заместитель директора по учебно-спортивной работе и заместитель директора по общим вопросам.

Ежегодно тренеры-преподаватели МБОУ ДОД СДЮСШОР «Аверс» участвуют в конкурсе «Лучший тренер-преподаватель детско-юношеских спортивных школ», проводимом в рамках реализации ПНП «Образование». Его победителями становились – дважды в 2007, 2011 гг. старший тренер-преподаватель отделения волейбол Руденко С.Н., в 2007 г. тренер-преподаватель Васильев С.П., в 2010 г. тренер-преподаватель Авдеева С.С.

МБОУ ДОД СДЮСШОР «Аверс» с 2008 по 2011 гг. является призером окружного смотра-конкурса «Лучшее учреждение физкультурно-спортивной направленности среди ДЮСШ и СДЮСШОР».

В рамках реализации ПНП «Образование» воспитанники МБОУ ДОД СДЮСШОР «Аверс» на протяжении 4-х лет становились стипендиатами за высокие результаты в соревновательной деятельности.

В 2007 г. – Васильева Светлана, отделение настольного тенниса.

В 2008 г. – Прохоров Егор, отделение волейбола;
Сиюткин Александр, отделение волейбола;
Баймуратов Артур, отделение волейбола;
Чибиров Илья, отделение волейбола.

В 2009 г. – Чибиров Илья, отделение волейбола.

В 2010 г. – Васильев Артем, отделение настольного тенниса;
Васильева Светлана, отделение настольного тенниса.

Муниципальное бюджетное образовательное учреждение дополнительного образования детей

детско-юношеская спортивная школа «ВИКТОРИЯ»

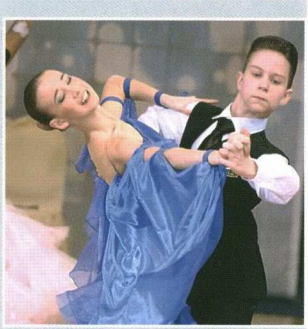

МБОУ ДОД ДЮСШ «Виктория» открыто 18 февраля 1999 г.

Директор – Федоровский Иван Витальевич.

В оперативном управлении МБОУ ДОД ДЮСШ «Виктория» находится здание общей площадью 637,7 кв.м., в котором имеется 1 борцовский зал, быстровозводимое спортивное сооружение в п. Таежный общей площадью 1 246 кв. м, 1 игровой зал, 1 тренажерный зал, 1 борцовский зал. На основе договоров безвозмездного пользования занятия проходят еще в 4 общеобразовательных учреждениях и 3 спортивных комплексах города. На территории быстровозводимого спортивного сооружения в п. Таежный функционирует гимнастический комплекс общей площадью 1 387 кв. м, с единовременной пропускной способностью 15–20 человек.

МБОУ ДОД ДЮСШ «Виктория» специализируется на развитии неолимпийских видов спорта, дети обучаются на 6 отделениях: каратэ, самбо, спортивный рукопашный бой, кикбоксинг, армспорт, танцевальный спорт.

В настоящее время в школе обучается 731 ребенок. Из них 3 заслуженных мастера спорта, 2 мастера спорта международного класса, 20 мастеров спорта, 48 кандидатов в мастера спорта, 17 перворазрядников.

44 спортсмена входят в состав сборных команд России по видам спорта.

Обучающиеся МБОУ ДОД ДЮСШ «Виктория» неоднократно становились победителями и призерами международных, всероссийских, зональных и окружных соревнований.

С детьми работают 24 тренера-преподавателя, 17 спортсменов-инструкторов, 1 педагог-организатор, 3 инструктора-методиста, 3 специалиста административного аппарата управления.

Ежегодно тренеры-преподаватели МБОУ ДОД ДЮСШ «Виктория» участвуют в конкурсе «Лучший тренер-преподаватель детско-юношеских спортивных школ», проводимом в рамках реализации ПНП «Образование». Его победителями становились в 2012 г. – Кузнецов А.С., Белов М.А.; в 2010 г. – Кузнецов А.С., Белов М.А.; в 2008 г. – Кузнецов А.С., Солоницын Н.А.

АНТОНЯН Арутюн
(05.09.1993)

Воспитанник МБОУ ДОД ДЮСШ «Виктория» с 2007 г., кандидат в мастера спорта по карате, занимается под руководством тренера-преподавателя А.Я. Алиева.
Является студентом факультета управления ГОУ ВПО Ханты-Мансийского автономного округа – Югры «Сургутский государственный педагогический университет».
Неоднократный победитель окружного и городского конкурсов «Спортивная элита» в номинации «Золотой резерв Югорского спорта» и в номинации «Спортивные надежды».

Победитель чемпионата мира по карате 2010 г. в командном зачете и призер в личном зачете (Кашкаиш, Португалия), победитель Международного турнира по карате 2012 г. (Таллин, Эстония), победитель Международного турнира по карате «Кубок мира по Годзю-рю» 2009 г. (Калининград), победитель и призер первенства Европы по карате 2008 г. (Калининград), 2010 г. (Грац, Австрия). Неоднократный победитель и призер первенства и чемпионата России по каратэ, а также всероссийских соревнований и турниров.

БАБЕНКО Анна
(16.07.1996)

Воспитанница МБОУ ДОД ДЮСШ «Виктория» с 2009 г., кандидат в мастера спорта по кикбоксингу, занимается под руководством тренера-преподавателя С.А. Кржеменевского. Первый тренер – А.Т. Алиев.
Обучается в 9 классе МБОУ СОШ № 29. Классный руководитель – Н.А. Труфонова.
Увлекается спортом, современными танцами, пением.

Призер Кубка мира по кикбкосингу 2011 г. (г. Анапа); победитель первенства России среди клубов по кикбоксингу2010 г. (г. Туймазы); победитель Кубка России по кикбоксингу в разделе семи-контакт 2012 г. (г. Орел).

БУБНОВА Виктория
(31.05.1995)

Воспитанница МБОУ ДОД ДЮСШ «Виктория» с 2006 г., кандидат в мастера спорта по кикбоксингу, занимается под руководством тренера-преподавателя А.Т. Алиева.
Является студенткой АУ СПО Ханты-Мансийского автономного округа – Югры «Сургутский профессиональный колледж».
Победитель окружного конкурса «Спортивная элита» 2010 г. в номинации «Золотой резерв Югорского спорта».
Увлекается спортом, современными танцами.
Победитель первенства России по кикбоксингу в разделе семи-контакт 2010 г. (г. Туймазы); первенства России по кикбоксингу в разделе семи-контакт 2010 г. (г. Геленджик); первенства России по кикбоксингу в разделе семи-контакт 2011 г., (г. Астрахань); Кубка России по кикбоксингу в разделе семи-контакт 2010 г. (г. Саратов); Открытого кубка России по кикбоксингу в разделе семи-контакт 2011 г. (п. Огниково, Московская обл.).

ГАЛИМСКИЙ Игорь
(04.06.1993)

Воспитанник МБОУ ДОД ДЮСШ «Виктория» с 2006 г., мастер спорта по армспорту, занимается под руководством тренера-преподавателя В.В. Мазуренко. Студент 3 курса АУ СПО Ханты-Мансийского автономного округа – Югры «Сургутский профессиональный колледж».
Увлекается футболом.
Призер первенства России среди юношей и девушек 2011 г. (г. Брянск); победитель Всероссийского турнира по армспорту «Кубок Югры» 2010 г. (г. Сургут); победитель первенства Уральского федерального округа по армспорту 2010 г. (г. Первоуральск).

ГАНЗЕН Андрей
(06.06.1996)

Воспитанник МБОУ ДОД ДЮСШ «Виктория» с 2006 г., кандидат в мастера спорта по карате, занимается под руководством тренера-преподавателя Н.А. Солоницына.
Обучается в 10 классе в 1 взводе МБОУ лицее имени генерала-майора Хисматулина В.И.
Призер школьного этапа Всероссийской олимпиады школьников по истории 2010 г.; школьного этапа Всероссийской олимпиады школьников по обществознанию 2011 г.
Победитель Спартакиады по военно-спортивному многоборью «Призывник Сургута–2011»; призер в личном зачете этапа «Пулевая стрельба» Спартакиады по военно-спортивному многоборью «Призывник Сургута–2011».
Победитель окружного конкурса «Спортивная Элита 2011» в номинации «Золотой резерв Югорского спорта».
Увлекается футболом, историей.
Призер первенства мира по Шотокан карате 2012 года (Стамбул, Турция); Международного турнира по карате «Полосатый тигр» 2011 г. (г. Уфа); победитель первенства России по карате среди юношей и девушек, юниоров и юниорок 2011 г. (Санкт-Петербург); командного чемпионата и первенства России по карате 2011 г. (Екатеринбург); Всероссийских соревнований «На призы Национальной федерации Шотокан Карате» 2010 г. (г. Курган). Победитель и призер Всероссийских соревнований по карате «Надежды России» 2011 г. (г. Волжский); Всероссийских соревнований по карате «Сибирский кедр» 2011 г. (г. Курган).

ГУЛЕВСКАЯ Полина
(14.06.1996)

Воспитанница МБОУ ДОД ДЮСШ «Виктория» с 2010 г., кандидат в мастера спорта по кикбоксингу, занимается под руководством тренера-преподавателя А.Т. Алиева.
Обучается в 10 классе МБОУ СОШ № 29. Классный руководитель – Н.В. Драпатая.
Увлекается современными танцами.
Победитель Кубка мира по кикбоксингу в разделе семи-контакт 2011 г. (г. Анапа); призер первенства России по кикбоксингу в разделе семи-контакт 2011 г. (г. Астрахань).

ДЕНИСЕНКО Екатерина
(24.04.1996)

Воспитанница МБОУ ДОД ДЮСШ «Виктория» с 2010 г., кандидат в мастера спорта по кикбоксингу, занимается под руководством тренера-преподавателя А.Т. Алиева.
Обучается в 10 классе МБОУ СОШ № 29. Классный руководитель – Н.В. Драпатая.
Увлекается рисованием, современными танцами.
Призер Кубка мира по кикбоксингу в разделе семи-контакт 2011 г. (г. Анапа); призер первенства России по кикбоксингу в разделе семи-контакт 2011 г. (г. Астрахань).

ДРЕМОВА Лидия
(09.09.1997)

Воспитанница МБОУ ДОД ДЮСШ «Виктория» с 2009 г., кандидат в мастера спорта по кикбоксингу, занимается под руководством тренера-преподавателя А.Т. Алиева.
Обучается в 9 классе МБОУ СОШ № 29. Классный руководитель – Е.А. Бутырская.

Увлекается современными танцами, рисованием.
Призер Кубка мира по кикбоксингу в разделе семи-контакт 2011 г. (г. Анапа); победитель первенства России по кикбоксингу в разделе семи-контакт 2011 г. (г. Астрахань); Открытого кубка России по кикбоксингу в разделе семи-контакт 2011 г. (п. Огниково, Московская обл.); Кубка России по кикбоксингу в разделе семи-контакт 2012 г. (г. Орел).

ЖИГЛОВА Юлия
(04.02.1996)

Воспитанница МБОУ ДОД ДЮСШ «Виктория» с 2006 г., кандидат в мастера спорта по кикбоксингу, занимается под руководством тренера-преподавателя А.Т. Алиева.
Обучается в 10 классе МБОУ СОШ № 29. Классный руководитель – Н.В. Драпатая.
Победитель окружного конкурса «Спортивная элита» 2011 г. в номинации «Золотой резерв Югорского спорта».
Увлекается танцами.

Победитель первенства России по кикбоксингу в разделе семи-контакт 2010, 2012 гг. (г. Туймазы); первенства России по кикбоксингу в разделе семи-контакт 2010 г. (г. Геленджик); первенства России по кикбоксингу в разделе семи-контакт 2011 г. (г. Астрахань); Открытого кубка России по кикбоксингу в разделе семи-контакт 2011 г. (п. Огниково, Московская обл.).

ЗЯТЬКОВ Денис
(28.03.1995)

Воспитанник МБОУ ДОД ДЮСШ «Виктория» с 2007 г., кандидат в мастера спорта по карате, занимается под руководством тренера-преподавателя А.Я. Алиева.
Является студентом 2 курса (заочное отделение) факультета архитектуры и дизайна ГБОУ СПО Краснодарского края «Краснодарский архитектурно-строительный техникум».

Победитель городского конкурса «Спортивная элита – 2009» в номинации «Спортивные надежды».
Увлекается архитектурой.
Призер первенства мира по карате 2010 г. (Кашкаиш, Португалия); победитель и призер первенства Европы по карате 2010 г. (Грац, Австрия); победитель Кубка России по годзю-рю карате 2010 г. (Санкт-Петербург); Всероссийских соревнований по карате «Кубок янтарного края» 2011 г. (Калининград).

КАЛИЕВ Болат
(17.05.1995)

Воспитанник МБОУ ДОД ДЮСШ «Виктория» с 2005 г., кандидат в мастера спорта по карате, занимается под руководством тренера-преподавателя А.В. Солоницына.
Обучается в 11 классе МБОУ гимназии «Лаборатория Салахова». Классный руководитель – Н.Н. Майракова.
Победитель окружного конкурса «Спортивная Элита – 2010» в номинации «Золотой резерв Югорского спорта».
Увлекается спортом.
Призер первенства мира по карате 2010 г. (Кашкаиш, Португалия); Всероссийских соревнований по карате «Надежды России» 2011 г. (г. Волжский); Всероссийских соревнований «На призы национальной федерации Шотокан карате» 2010 г. (г. Курган); призер первенства Ханты-Мансийского автономного округа — Югры по карате 2011 г.

КОРОТКИЙ Андрей
(15.02.1994)

Воспитанник МБОУ ДОД ДЮСШ «Виктория» с 2009 г., мастер спорта по армспорту, занимается под руководством тренера-преподавателя В.В. Мазуренко. Увлекается футболом, хоккеем.

Призер первенства России среди юношей и девушек 2011 г. (г. Брянск); Всероссийского турнира по армспорту «Кубок Югры» 2010 г. (г. Сургут); победитель первенства Уральского федерального округа по армспорту 2010 г. (г. Первоуральск); первенства Уральского федерального округа по армспорту 2011 г. (Екатеринбург).

КРЖЕМЕНЕВСКАЯ Александра
(19.05.1997)

Воспитанница МБОУ ДОД ДЮСШ «Виктория» с 2007 г., кандидат в мастера спорта по кикбоксингу, занимается под руководством тренера-преподавателя С.А. Кржеменевского.
Обучается в 9 классе МБОУ СОШ № 29. Классный руководитель – Н.А. Труфонова.

Увлекается танцами.
Победитель Кубка мира по кикбкосингу 2011 г. (г. Анапа); первенства России по кикбоксингу в разделе семи-контакт 2011 г. (г. Астрахань); призер Кубка России по кикбоксингу в разделе семи-контакт 2012 г. (г. Орел); победитель первенства Ханты-Мансийского автономного округа — Югры по кикбоксингу в разделе семи-контакт 2011 г. (г. Радужный).

КУЮМЧАН Геворк
(14.10.1993)

Воспитанник МБОУ ДОД ДЮСШ «Виктория» с 2006 г., мастер спорта по армспорту, занимается под руководством тренера-преподавателя В.В. Мазуренко.
Обучается в 11 классе МБОУ СОШ № 38. Классный руководитель – И.Г. Козлова.
Победитель городского конкурса «Спортивная элита – 2011» в номинации «Спортивные надежды».

Увлекается футболом.
Призер первенства мира по армспорту 2011 г. (Алматы, Казахстан); победитель первенства Европы по армспорту 2011 г. (Анталия, Турция); первенства России среди юношей и девушек 2011 г. (г. Брянск); чемпионата Уральского федерального округа по армспорту 2012 г. (Екатеринбург); первенства Уральского федерального округа по армспорту 2010 г. (г. Первоуральск); первенства Уральского федерального округа среди юниоров и девушек 2011 г. (Екатеринбург).

ЛАЗУТА Виталий
(24.09.1999)

Воспитанник МБОУ ДОД ДЮСШ «Виктория» с 2006 г., имеет 2 юношеский разряд, занимается под руководством тренера-преподавателя А.С. Кузнецова.
Обучается в 7 классе МБОУ СОШ № 19. Классный руководитель – Е.И. Сахарова.
Участник Международного дистанционного интеллектуального конкурса «Перспектива» 2009 г.

Призер школьного этапа Всероссийской олимпиады по истории 2010 г. Победитель турнира «Конкурс юных хоккеистов» клуба «Золотая шайба» в номинации «Самая дружная команда» 2011 г.
Увлекается футболом, хоккеем.
Победитель Всероссийских соревнований по карате «Сибирский кедр» 2011 г. (г. Курган); победитель и призер первенства Ханты-Мансийского автономного округа – Югры по карате 2010, 2011 гг. (гг. Нефтеюганск, Нижневартовск).

ЛЮБОЧКИНА Екатерина
(11.05.1996)

Воспитанница МБОУ ДОД ДЮСШ «Виктория» отделения танцевального спорта с 2009 г., имеет 1 разряд, занимается под руководством тренера-преподавателя О.И. Слобожана.
Обучается в 10 классе МБОУ СОШ № 25. Классный руководитель – Е.В. Яценко.
Увлекается танцами.

Победитель и призер кубка России по спортивным танцам 2011 г. (г. Тюмень); победитель межрегионального турнира «Алые паруса» 2011 г. (г. Тюмень); призер межрегионального турнира «Парад граций» 2010, 2012 гг. (г. Сургут); победитель Кубка губернатора Тюменской области по спортивным танцам 2012 г. (г. Тюмень); первенства Ханты-Мансийского автономного округа – Югры 2011 г. (г. Ханты-Мансийск).

МАКАРОВ Евгений
(16.07.1997)

Воспитанник МБОУ ДОД ДЮСШ «Виктория» с 2007 г., кандидат в мастера спорта по кикбоксингу, занимается под руководством тренера-преподавателя А.Т. Алиева.
Обучается в 9 классе МБОУ СОШ № 29. Классный руководитель – Е.А. Бутырская.

Увлекается футболом.
Победитель Открытого кубка России по кикбоксингу в разделе семи-контакт 2011 г. (п. Огниково, Московская обл.); Кубка России по кикбоксингу в разделе семи-контакт 2012 г. (г. Орел); первенства Ханты-Мансийского автономного округа – Югры по кикбоксингу в разделе семи-контакт 2011 г. (г. Радужный).

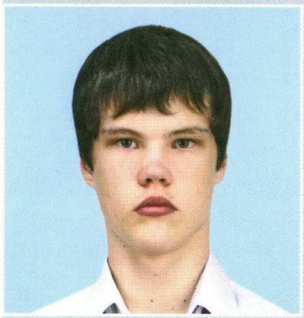

МАКАРОВ Олег
(29.05.1993)

Воспитанник МБОУ ДОД ДЮСШ «Виктория» с 2004 г., мастер спорта по кикбоксингу, занимается под руководством тренера-преподавателя А.Т. Алиева.
Победитель городского конкурса «Спортивная Элита – 2011» в номинации «Спортивные надежды».
Увлекается хоккеем.

Призер первенства Европы по кикбоксингу в разделе семи-контакт 2011 г. (Линьяно-Саббьядоро, Италия); победитель и призер чемпионата России по кикбоксингу в разделе семи-контакт 2010, 2011 гг. (гг. Туймазы, Астрахань); победитель и призер первенства России по кикбоксингу в разделе семи-контакт 2010, 2011 гг. (гг. Геленджик, Астрахань). Победитель и призер Кубка России по кикбоксингу в разделе семи-контакт 2010, 2012 гг. (гг. Саратов, Орел).

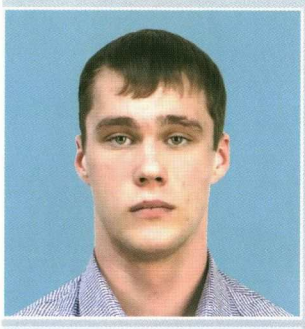

НОВОСЕЛЬЦЕВ Алексей
(19.03.1997)

Воспитанник МБОУ ДОД ДЮСШ «Виктория» с 2010 г., кандидат в мастера спорта по кикбоксингу, занимается под руководством тренера-преподавателя А.Т. Алиева.
Обучается в 9 классе МБОУ СОШ № 29. Классный руководитель – Е.А. Бутырская.
Увлекается футболом, лыжными гонками.

Победитель Открытого кубка России по кикбоксингу в разделе семи-контакт 2011 г. (п. Огниково, Московская обл.); призер Кубка России по кикбоксингу в разделе семи-контакт 2012 г. (г. Орел); победитель первенства Ханты-Мансийского автономного округа – Югры по кикбоксингу в разделе семи-контакт 2011 г. (г. Радужный).

ПЕТРОВА Анастасия
(07.11.1997)

Воспитанница МБОУ ДОД ДЮСШ «Виктория» с 2007 г., кандидат в мастера спорта по кикбоксингу, занимается под руководством тренера-преподавателя К.С. Петровой.
Обучается в 9 классе МБОУ СОШ № 29. Классный руководитель – С.А. Падерина.
В 2012 г. награждена грамотой за спортивные достижения и участие в жизни класса.
Увлекается современными танцами.

Победитель Кубка мира по кикбоксингу в разделе семи-контакт 2011 г. (г. Анапа); первенства России по кикбоксингу в разделе семи-контакт 2011 г. (г. Астрахань); Кубка России по кикбоксингу в разделе семи-контакт 2012 г. (г. Орел); призер Открытого кубка России по кикбоксингу в разделе семи-контакт 2011 г. (п. Огниково, Московская обл.).

СЛОБОЖАН Мария
(10.11.2000)

Воспитанница МБОУ ДОД ДЮСШ «Виктория» отделения танцевального спорта с 2009 г., имеет 2 юношеский разряд, занимается под руководством тренера-преподавателя О.И. Слобожана.
Обучается в 5 классе МБОУ СОШ № 27. Классный руководитель – Н.В. Политыкина.
Победитель ежегодного школьного мероприятия «Минута славы 2012».
Увлекается танцами.

Победитель Международного турнира по спортивным танцам «Невский кубок» 2011 г. (Санкт-Петербург); межрегионального танцевального турнира «Весенняя мозаика» 2012 г. (г. Стрижевой); чемпионата Ханты-Мансийского автономного округа – Югры по спортивным танцам 2011 г. (г. Нефтеюганск); призер межрегионального турнира по спортивным танцам «Парад граций»2010, 2012 гг. (г. Сургут); первенства Ханты-Мансийского автономного округа – Югры по спортивным танцам 2010–2012 гг. (г. Нижневартовск).

СУВОРОВ Степан
(23.04.2001)

Воспитанник МБОУ ДОД ДЮСШ «Виктория» отделения танцевального спорта с 2009 г., имеет 3 юношеский разряд, занимается под руководством тренера-преподавателя А.В. Слобожан.
Обучается в 5 классе МБОУ СОШ № 46. Классный руководитель – О.П. Ракитина.
Победитель школьной олимпиады по информатике и русскому языку 2011 г.
Увлекается танцами.

Победитель Международного турнира по спортивным танцам «Невский кубок» 2011 г. (Санкт-Петербург); межрегионального танцевального турнира «Весенняя мозаика» 2012 г. (г. Стрижевой); чемпионата Ханты-Мансийского автономного округа – Югры по спортивным танцам 2011 г. (г. Нефтеюганск); призер межрегионального танцевального турнира «Парад граций» 2012 г. (г. Сургут); первенства Ханты-Мансийского автономного округа – Югры по спортивным танцам 2011, 2012 гг. (г. Нижневартовск).

СУХОВ Александр
(15.12.1993)

Воспитанник МБОУ ДОД ДЮСШ «Виктория» отделения танцевального спорта с 2007 г., имеет 2 юношеский разряд, занимается под руководством тренера-преподавателя О.И. Слобожана.
Является студентом 3 курса АУ СПО Ханты-Мансийского автономного округа – Югры «Сургутский профессиональный колледж». Мастер производственного обучения – А.Р. Мамбетова.
Увлекается танцами.

Победитель и призер Кубка России по спортивным танцам 2011 г. (г. Тюмень). Победитель межрегионального турнира «Алые паруса» 2011 г. (г. Тюмень); призер межрегионального турнира «Парад граций» 2010, 2012 гг. (г. Сургут); победитель Кубка губернатора Тюменской области по спортивным танцам 2012 г. (г. Тюмень); первенства Ханты-Мансийского автономного округа – Югры 2011 г. (г. Ханты-Мансийск).

ШЕЙХАМИРОВ Шамхал
(10.03.1995)

Воспитанник МБОУ ДОД ДЮСШ «Виктория» с 2007 г., кандидат в мастера спорта по карате, занимается под руководством тренера-преподавателя А.Я. Алиева.
Обучается в 11 классе МБОУ СОШ № 32. Классный руководитель – Н.Ф. Малиновская.
Победитель городского конкурса «Спортивная элита – 2009» в номинации «Золотой резерв Югорского спорта».
Увлекается футболом и сноубордом.

Призер Кубка России по Годзю-рю карате 2010 г. (Санкт-Петербург); победитель Всероссийских соревнований по карате «Кубок янтарного края» 2011 г. (Калининград); первенства Ханты-Мансийского автономного округа – Югры по карате 2007–2010 гг. (гг. Сургут, Нижневартовск).

ШИХОВ Никита
(28.09.1997)

Воспитанник МБОУ ДОД ДЮСШ «Виктория» с 2008 г., кандидат в мастера спорта по кикбоксингу, занимается под руководством тренера-преподавателя А.Т. Алиева.
Обучается в 9 классе МБОУ СОШ № 29. Классный руководитель – Е.А. Бутырская.
Увлекается футболом.

Победитель первенства России по кикбоксингу в разделе семи-контакт 2011 г. (г. Астрахань); Кубка России по кикбоксингу в разделе семи-контакт 2010 г. (г. Саратов); призер Открытого кубка России по кикбоксингу в разделе семи-контакт 2011 г. (п. Огниково, Московская обл.); победитель первенства Ханты-Мансийского автономного округа – Югры по кикбоксингу в разделе семи-контакт 2010, 2011 гг. (г. Радужный).

ЯРОЦКИЙ Андрей
(29.03.1991)

Воспитанник МБОУ ДОД ДЮСШ «Виктория» с 2008 г., мастер спорта по карате, занимается под руководством тренера-преподавателя А.Я. Алиева.
Является студентом 5 курса факультета физической культуры и спорта ГОУ ВПО Ханты-Мансийского автономного округа – Югры «Сургутский государственный педагогический университет».
Увлекается футболом, хоккеем, сноубордом.
Победитель и призер чемпионата мира по карате 2010 г. (Кашкаиш, Португалия); чемпионата Европы по карате 2010 г. (Грац, Австрия); призер чемпионата и первенства Европы по карате среди регионов 2012 г. (Москва); победитель Международного турнира по карате «Московские звезды» 2011 г. (Москва); Международного турнира по карате 2012 г. (Таллин, Эстония); победитель и призер чемпионата России по карате 2010, 2012 гг. (г. Тюмень, Екатеринбург); призер первенства России по карате 2010, 2011 гг. (г. Орел, Санкт-Петербург); победитель Кубка России по годзю-рю карате 2010 г. (Санкт-Петербург); первенства Уральского федерального округа по карате 2010 г. (г. Челябинск); призер чемпионата Уральского федерального округа 2012 г. (Екатеринбург).

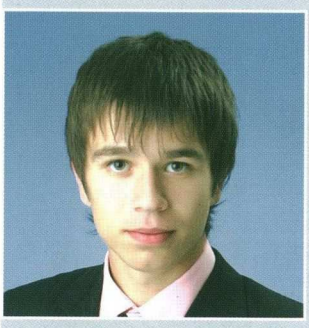

Муниципальное бюджетное образовательное учреждение дополнительного образования детей специализированная детско-юношеская спортивная школа олимпийского резерва «ЕРМАК»

МБОУ ДОД СДЮСШОР «Ермак» основано 17 ноября 1999 г.

Директор – Ермаков Владимир Александрович.

В оперативном управлении МБОУ ДОД СДЮСШОР «Ермак» находится два спортивных комплекса: СОК «Энергетик», СК «Юность».

Здесь развивается 7 видов спорта: дзюдо, бокс, тяжелая атлетика, легкая атлетика (включая спорт глухих и спорт с ПОДА), мини-футбол, шахматы, волейбол.

В настоящее время в школе обучается 589 учащихся. Из них 2 заслуженных мастера спорта, 7 мастеров спорта международного класса, 10 мастеров спорта, 27 кандидатов в мастера спорта, 13 перворазрядников.

С момента образования МБОУ ДОД СДЮСШОР «Ермак» было подготовлено 2 заслуженных мастера спорта, 13 мастеров спорта международного класса, 39 мастеров спорта, 56 кандидатов в мастера спорта.

Учащиеся МБОУ ДОД СДЮСШОР «Ермак» неоднократно становились победителями и призерами международных, всероссийских, зональных и окружных соревнований.

С детьми работают 14 штатных тренеров-преподавателей, 4 инструктора-методиста, 5 специалистов административного аппарата управления.

Ежегодно тренеры-преподаватели МБОУ ДОД СДЮСШОР «Ермак» участвуют в конкурсе «Лучший тренер-преподаватель детско-юношеских спортивных школ», проводимом в рамках реализации ПНП «Образование». Его победителями становились в 2007 г. Ахмедова С.М. в номинации «Группы спортивного совершенствования и высшего спортивного мастерства», в 2011 г. Заботин А.А. в номинации «Группы спортивного совершенствования и высшего спортивного мастерства».

ДРОБНЫЙ Вячеслав
(29.11.1997)

Воспитанник МБОУ ДОД СДЮСШОР «Ермак» отделения бокса с 2006 г., имеет 2 юношеский разряд, занимается под руководством тренера-преподавателя А.В. Головачева.
Обучается в 9 классе МБОУ СОШ № 6.
Классный руководитель – М.В. Косуха.
Увлекается кулинарией, шахматами, футболом, танцами.

Лауреат городского конкурса «Спортивная Элита 2011 г.» в номинации «Спортивные надежды».
Призер первенства Европы по боксу 2011 г. (г. Грозный, Чеченская республика), победитель первенства России по боксу среди юношей среднего возраста 2011 г. (г. Анапа), победитель первенства России РССС «Буревестник» по боксу 2011 г. (г. Тюмень), неоднократный победитель первенств Ханты-Мансийского автономного округа – Югры по боксу 2010, 2011 гг.

ЕВДОКИМОВА Евгения
(26. 09.1995)

Воспитанница МБОУ ДОД СДЮСШОР «Ермак» отделения бокса с 2010 г., кандидат в мастера спорта, занимается под руководством тренера-преподавателя А.В. Головачева.
Обучается в 10 классе МБВСОУ ОСОШ № 1.
Классный руководитель – Е.С. Лукокошова.
Увлекается танцами, музыкой, чтением книг.
Член сборной команды России с 2010 г. по боксу.

Лауреат городского конкурса «Спортивная Элита 2011 г.» в номинации «Спортивные надежды», лауреат окружного конкурса «Спортивная Элита 2011 г.».
Призер III первенства Европы по боксу 2011 г. (г. Оренбург), призер V Летней Спартакиады учащихся России по боксу 2011 г. (п. Сукко, Краснодарский край), победитель Всероссийских соревнований «Олимпийские надежды» 2011 г. (п. Витязево, Краснодарский край), призер первенства России по боксу 2011, 2012 гг. (г. Алексин Тульская обл.; п. Витязево, Краснодарский край).

КРАСНОШЕИН Владислав
(26.09.1995)

Воспитанник МБОУ ДОД СДЮСШОР «Ермак» отделения бокса с 2010 г., кандидат в мастера спорта, занимается под руководством тренера-преподавателя В.В. Красношеина.
Обучается в 11 классе МБОУ СОШ № 11.
Увлекается боксом, компьютерными играми.
Лауреат городского конкурса «Спортивная Элита 2011 г.» в номинации «Спортивные надежды».
Призер чемпионата мира по боксу 2011 г. (г. Астана, Казахстан), призер Международного турнира по боксу 2011 г. (г. Умань, Украина), победитель первенства России по боксу 2011 г. (г. Магнитогорск), победитель Всероссийских соревнований по боксу 2010 г. (г. Анапа), победитель первенства России РССС «Буревестник» по боксу 2012 г. (г. Тобольск).

ФАРЕНЮК Артем
(26.07.1988)

Воспитанник МБОУ ДОД СДЮСШОР «Ермак» отделения тяжелой атлетики с 2005 г., мастер спорта, занимается под руководством тренера-преподавателя В.П. Павлова.
Является студентом строительного факультета ГБОУ ВПО «Сургутский государственный университет Ханты-Мансийского автономного округа – Югры».
Увлекается автомобилями, охотой, кино.
Является лауреатом городского конкурса «Спортивная элита 2011 г.» в номинации «10-ка лучших спортсменов по олимпийским видам спорта».
Победитель II летней Спартакиады молодежи России по тяжелой атлетике среди мужчин в 2010 г. (Санкт-Петербург), призер чемпионата России по тяжелой атлетике среди мужчин в 2010, 2012 гг. (гг. Курск, Саранск); призер первенства России по тяжелой атлетике среди юниоров до 24 лет 2011 г. (г. Владикавказ); призер Кубка России по тяжелой атлетике среди мужчин в 2010, 2011 гг. (гг. Казань, Санкт- Петербург); победитель чемпионата Уральского федерального округа по тяжелой атлетике 2010 г. (г. Шадринск).

ШАЯХМЕТОВА Алина
(17.11.1991)

Воспитанница МБОУ ДОД СДЮСШОР «Ермак» отделения дзюдо с 2006 г., кандидат в мастера спорта, занимается под руководством тренера-преподавателя В.А. Ермакова. Первый тренер – О.В. Борисенко.
Является студенткой факультета физической культуры и спорта ГБОУ ВПО «Сургутский государственный университет Ханты-Мансийского автономного округа – Югры».
Увлекается вышиванием, рисованием, музыкой.

Призер 2-го этапа II летней Спартакиады молодежи России по дзюдо 2010 г. (г. Челябинск), победитель Всероссийского турнира по дзюдо памяти Н.И. Кузнецова 2011 г. (Екатеринбург), призер Всероссийского турнира по дзюдо 2011 г. (г. Тольятти); призер первенства Вооруженных Сил РФ по дзюдо до 23 лет в 2012 г. (Екатеринбург); призер первенства Уральского федерального округа по дзюдо 2011 г. (г. Тюмень), призер первенства Ханты-Мансийского автономного округа – Югры по дзюдо на призы участницы Олимпийских игр Веры Москалюк 2010 г. (г. Нижневартовск).

Муниципальное бюджетное образовательное учреждение дополнительного образования детей специализированная детско-юношеская спортивная школа олимпийского резерва по зимним видам спорта «КЕДР»

МБОУ ДОД СДЮСШОР по зимним видам спорта «Кедр» основано в 2005 г.

Директор – Шевченко Иван Николаевич.

Учебно-тренировочные занятия проходят в парке «За Саймой», лыжной базе «Кедровый лог», лыжной базе «Локомотив».

Здесь развивается 3 вида спорта: лыжные гонки, сноуборд, полиатлон, – существует отделение лыжных гонок (для лиц с ограниченными физическими возможностями).

В настоящее время в школе обучается 621 учащийся, из них 2 мастера спорта международного класса, 10 мастеров спорта, 22 кандидата в мастера спорта, 60 перворазрядников.

С момента образования МБОУ ДОД СДЮСШОР по зимним видам спорта «Кедр» были подготовлены 1 мастер спорта международного класса, 6 мастеров спорта, 15 кандидатов в мастера спорта.

Учащиеся МБОУ ДОД СДЮСШОР по зимним видам спорта «Кедр» неоднократно становились победителями и призерами международных, всероссийских, зональных и окружных соревнований.

С детьми работают 17 штатных тренеров-преподавателей, 3 инструктора-методиста, 5 специалистов административного аппарата управления.

Ежегодно тренеры-преподаватели МБОУ ДОД СДЮСШОР по зимним видам спорта «Кедр» участвуют в конкурсе «Лучший тренер-преподаватель детско-юношеских спортивных школ», проводимом в рамках реализации ПНП «Образование». Его участниками были: Вафин Ш.А., Лукьяненко В.А., Флусов А.С., Колотович А.В., Захаров А.Н.

КОВАЛЕНКО Евгений
(27.01.1997)

Воспитанник МБОУ ДОД СДЮСШОР по зимним видам спорта «Кедр» отделения сноуборда с 2007 г., имеет 1 спортивный разряд, занимается под руководством тренера-преподавателя А.С. Коваленко.
Обучается в 9 классе МБОУ СОШ № 19. Классный руководитель – И.В. Захаров.
Увлекается сноубордом, ездой на трековом велосипеде.

Обладатель окружной единовременной стипендии по результатам выступлений на соревнованиях российского уровня в 2010 году.
Призер первенства России по сноуборду 2010 г. (Республика Башкортостан), победитель и призер Всероссийских детских соревнований по сноуборду 2011 г. (горнолыжный комплекс «Каменный мыс», Нефтеюганский район), неоднократный победитель и призер первенства Ханты-Мансийского автономного округа – Югры по сноуборду 2010–2012 гг.

СИТНИК Наталья
(30.06.1994)

Воспитанница МБОУ ДОД СДЮСШОР по зимним видам спорта «Кедр» отделения лыжных гонок с 2006 г., мастер спорта, занимается под руководством тренера-преподавателя А.И. Халямина.
Награждена премией президента РФ в поддержку талантливой молодежи в 2011 г.
Является студенткой факультета физической культуры и спорта ГОУ ВПО Ханты-Мансийского автономного округа – Югры «Сургутский государственный педагогический университет».
Увлекается чтением литературы.
Победитель первенства России по лыжным гонкам 2011 г. (г. Сыктывкар), победитель первенства Уральского федерального округа по лыжным гонкам 2012 г. (г. Тюмень); победитель и призер первенства Ханты-Мансийского автономного округа – Югры по лыжным гонкам среди юношей и девушек 2011, 2012 гг. (г. Ханты-Мансийск).

ТИМИРЯЕВА Юлия
(04.09.1995)

Воспитанница МБОУ ДОД СДЮСШОР по зимним видам спорта «Кедр» с 2011 г., кандидат в мастера спорта по лыжным гонкам, занимается под руководством тренера-преподавателя А.И. Халямина.
Обучается в 11 классе МБОУ лицея № 1.

Награждена премией президента РФ в поддержку талантливой молодежи в 2010,2011 гг.
Увлекается фотосъемкой.

Призер первенства России по лыжным гонкам 2011 г. (г. Ижевск), призер первенства Уральского федерального округа по лыжным гонкам 2012 г. (г. Тюмень); абсолютный победитель первенства округа по лыжным гонкам 2010–2012 гг. (г. Ханты-Мансийск).

ФИЛИМОНОВА Валерия
(24.01.1999)

Воспитанница МБОУ ДОД СДЮСШОР по зимним видам спорта «Кедр» отделения сноуборда с 2009 г., кандидат в мастера спорта, занимается под руководством тренера-преподавателя А.В. Колотовича.
Обучается в 7 классе МБОУ СОШ № 12 с углубленным изучением отдельных предметов.

Классный руководитель – И.Л. Кочеткова.
Победитель и призер Всероссийских детских соревнований по сноуборду 2011, 2012 гг. (Сургутский район; г. Ханты-Мансийск), неоднократный победитель первенства Ханты-Мансийского автономного округа – Югры по сноуборду 2011, 2012 гг. (г. Ханты-Мансийск), призер чемпионата Ханты-Мансийского автономного округа – Югры по сноуборду 2012 г. (г. Ханты-Мансийск).

Муниципальное автономное образовательное учреждение дополнительного образования детей специализированная детско-юношеская спортивная школа олимпийского резерва «ОЛИМП»

МАОУ ДОД СДЮСШОР «Олимп» основано 02 сентября 2002 г.

Директор – Емельянов Владимир Васильевич.

В оперативном управлении СДЮСШОР «Олимп» находится 2 спортивных комплекса: КСК «Геолог», плавательный бассейн «Водолей».

Здесь развивается 6 видов спорта: плавание, дзюдо, тхэквондо, бильярдный спорт, спортивная аэробика и синхронное плавание.

В настоящее время в школе обучается более 1 450 учащихся. Из них 5 мастеров спорта международного класса, 8 мастеров спорта, 31 кандидат в мастера спорта, 23 перворазрядника.

С момента образования МАОУ ДОД СДЮСШОР «Олимп» было подготовлено 5 мастеров спорта международного класса, 33 мастера спорта, 122 кандидата в мастера спорта, 149 перворазрядников.

Учащиеся МАОУ ДОД СДЮСШОР «Олимп» неоднократно становились победителями и призерами международных, всероссийских, зональных и окружных соревнований.

С детьми работают 33 штатных тренера-преподавателя, 5 инструкторов-методистов, 7 специалистов административного аппарата управления.

Ежегодно тренеры-преподаватели МАОУ ДОД СДЮСШОР «Олимп» участвуют в конкурсе «Лучший тренер-преподаватель детско-юношеских спортивных школ», проводимом в рамках реализации ПНП «Образование». Его победителями становились в 2011 г. – Королева С.Б.; в 2010 г. – Прилепа С.Л.; в 2007 г. – Марданян С.М.

АНДРЕЕВА Карина
(01.07.1998)

Воспитанница МАОУ ДОД СДЮСШОР «Олимп» отделения плавания с 2008 г., кандидат в мастера спорта, занимается под руководством тренера-преподавателя А.А. Ерофеева.
Обучается в 8 классе МБОУ СОШ № 45. Классный руководитель – Г.Г. Мосесук.
Любит заниматься бисероплетением, слушать музыку, кататься на роликах, велосипеде и мотоцикле.
Призер III этапа V летней Спартакиады учащихся России на дистанции 100 м вольным стилем 2011 г. (г. Челябинск); победитель Всероссийских соревнований по плаванию «Северное сияние» 2011 г. (г. Ханты-Мансийск); победитель первенства Ханты-Мансийского автономного округа – Югры в зачет VII Спартакиады учащихся 2012 г. (г. Ханты-Мансийск).

ВЕРЕТЕХИНА Анастасия
(05.03.1991)

Воспитанница МАОУ ДОД СДЮСШОР «Олимп» отделения тхэквондо с 2003 г., кандидат в мастера спорта, занимается под руководством тренера-преподавателя Ю.И. Берчук. Первый тренер С.М. Марданян.
Является студенткой юридического факультета ГБОУ ВПО «Сургутский государственный университет Ханты-Мансийского автономного округа – Югры».
Любит книги, увлекается музыкой.
Победитель III Всероссийской летней Универсиады по тхэквондо (ВТФ) 2012 г. (г. Ханты-Мансийск); призер первенства России по тхэквондо (ВТФ) среди юниоров и юниорок 2010, 2011 и 2012 гг. (Оренбург, г. Волжский, Санкт-Петербург); призер Всероссийских соревнований по тхэквондо (ВТФ) среди студентов 2012 г. (г. Барнаул), победитель чемпионата Ханты-Мансийского автономного округа – Югры по тхэквондо (ВТФ) среди мужчин и женщин 2010, 2011 и 2012 гг. (г. Лянтор).

ДЕСЯТНИКОВ Эдуард
(15.04.1996)

Воспитанник МАОУ ДОД СДЮСШОР «Олимп» отделения дзюдо с 2011 г., имеет 1 спортивный разряд, занимается под руководством тренера-преподавателя В.Г. Горина. Первый тренер Е.А. Халтурин.
Обучается в 10 классе МБОУ СОШ № 46. Классный руководитель – Т.П. Плотникова.
Призер финала V летней спартакиады учащихся России 2011 г. по дзюдо среди юношей (г. Таганрог), победитель и призер первенства Уральского федерального округа 2012 г. (г. Челябинск), победитель первенства Ханты-Мансийского автономного округа – Югры 2011 г. (г. Нефтеюганск).

ИВАНЧИКОВ Иван
(28.02.1991)

Воспитанник МАОУ ДОД СДЮСШОР «Олимп» с 2003 г., мастер спорта международного класса, занимается под руководством тренера-преподавателя С.Л. Прилепы.
Является студентом факультета физической культуры ГБОУ ВПО «Сургутский государственный университет Ханты-Мансийского автономного округа – Югры».
Награжден премией президента РФ в поддержку талантливой молодежи в 2011 г.
Увлекается фотографией, любит музыку.
Победитель первенства России среди юниоров 2009 г. (г. Самара); победитель III этапа Спартакиады молодежи России в эстафете 4х100 вольным стилем 2010 г. (г.Челябинск); бронзовый призер чемпионата России по плаванию 2012 г. (Москва); победитель чемпионата Уральского федерального округа по плаванию в 2012 г. (г. Сургут); неоднократный победитель и призер первенства Ханты-Мансийского автономного округа – Югры по плаванию в 2010–2012 гг. (г. Ханты-Мансийск)

КАРСАКОВА Ксения
(02.04.1998)

Воспитанница МАОУ ДОД СДЮСШОР «Олимп» отделения плавания с 2005 г., имеет 1 спортивный разряд, занимается под руководством тренера-преподавателя А.А. Ерофеева.
Обучается в 9 классе НОУ «Православная классическая гимназия». Классный руководитель – Т.В. Танкова.
Любит кататься на роликах, коньках и велосипеде, рисовать, заниматься бисероплетением, читать книги.
Победитель открытых всероссийских соревнований по плаванию среди юношей и девушек «Северное сияние» на дистанции 50 м брассом 2011 г. (г. Ханты-Мансийск), призер Всероссийского детского фестиваля «Веселый дельфин» 2010 г. (Санкт-Петербург), победитель первенства Ханты-Мансийского автономного округа – Югры в зачет VII Спартакиады учащихся 2012 г. (г. Ханты-Мансийск).

МАЛКОВ Дмитрий
(22.03.1997)

Воспитанник МАОУ ДОД СДЮСШОР «Олимп» отделения плавания с 2011 г., кандидат в мастера спорта, занимается под руководством тренера-преподавателя И.С. Павлова. Первый тренер О.В. Скородумов.
Обучается в 9 классе МБОУ СОШ № 38. Классный руководитель – В.А. Гончарова.
Любит животных, увлекается настольным теннисом.

Победитель и призер Всероссийских соревнований по плаванию «Северное Сияние» 2011 г. (г. Ханты-Мансийск); победитель первенства Ханты-Мансийского автономного округа – Югры по плаванию среди старших юношей 2012 г. (г. Ханты-Мансийск); призер Открытого кубка Югры по плаванию среди взрослых 2012 г. (г. Ханты-Мансийск).

НЕМЧЕНКО Олег
(23.02.1997)

Воспитанник МАОУ ДОД СДЮСШОР «Олимп» с 2008 г., кандидат в мастера спорта по плаванию, занимается под руководством тренера-преподавателя А.А. Ерофеева.
Обучается в 10 классе МБОУ СОШ № 13. Классный руководитель – И.В. Коллерова.
Участник и призер школьных олимпиад по математике и биологии.
Интересуется музыкой, экстремальными видами спорта, боевыми искусствами, живописью.
В свободное время читает художественную и фантастическую литературу.

Победитель и призер Всероссийских соревнований по плаванию «Северное сияние» 2010, 2011 гг. (г. Ханты-Мансийск), победитель зонального первенства Ханты-Мансийского автономного округа – Югры по плаванию среди девушек и юношей младшего возраста «Веселый дельфин» 2011 г. (г. Ханты-Мансийск), призер первенства Ханты-Мансийского автономного округа – Югры по плаванию в зачет VII Спартакиады учащихся автономного округа 2012 г. (г. Ханты-Мансийск).

РАЗУМОВА Анастасия
(19.01.1998)

Воспитанница МАОУ ДОД СДЮСШОР «Олимп» с 2006 г., кандидат в мастера спорта по плаванию, занимается под руководством тренера-преподавателя А.А. Ерофеева.
Обучается в 8 классе МБОУ СОШ № 46 с углубленным изучением отдельных предметов. Классный руководитель – Ю.Г. Ваитеева.
Призер Всероссийского заочного конкурса «Познание и творчество», «Осенний» тур 2011–2012 уч. г.
Увлекается рукоделием: бисероплетением, шитьем, вязанием. Любит рисовать и читать энциклопедии.

Призер Международного первенства по плаванию 2012 года (Брно, Чехия), победитель Всероссийских соревнований по плаванию «Северное сияние» 2011 г. (г. Ханты-Мансийск), призер финального первенства по плаванию «Веселый дельфин» 2010 г. (Санкт-Петербург), победитель зонального первенства Ханты-Мансийского автономного округа – Югры по плаванию «Веселый дельфин» 2010 г. (г. Ханты-Мансийск), победитель кубка и первенства Ханты-Мансийского автономного округа – Югры по плаванию 2011, 2012 гг. (г. Ханты-Мансийск).

Муниципальное бюджетное образовательное учреждение дополнительного образования детей «Специализированная детско-юношеская спортивная школа олимпийского резерва «ЮГОРИЯ» имени А. А. Пилояна

МБОУ ДОД СДЮСШОР «Югория» им. А.А. Пилояна основано в 1984 г.

Директор – Зубова Марина Николаевна.

В оперативном управлении находится здание новой спортивной школы с баскетбольным залом на две стандартные площадки, залом вольной борьбы, тренажерным залом, нестандартными залами спортивной аэробики и восточного боевого единоборства, медицинским и массажным кабинетами.

В спортивной школе развиваются 7 видов спорта: баскетбол, вольная и национальная борьба, восточное боевое единоборство, спортивная аэробика, скалолазание, спортивное ориентирование, гиревой спорт.

В настоящее время в школе обучается более 1 760 юных сургутян. Из них 2 мастера спорта международного класса, 7 мастеров спорта, 66 кандидатов в мастера спорта, 72 перворазрядника.

С момента образования МБОУ ДОД СДЮСШОР «Югория» им. А.А. Пилояна было подготовлено 2 мастера спорта международного класса, 17 мастеров спорта, 197 кандидатов в мастера спорта, 373 перворазрядника.

Обучающиеся МБОУ ДОД СДЮСШОР «Югория» им. А.А. Пилояна неоднократно становились победителями и призерами международных, всероссийских, зональных и окружных соревнований.

Образовательный процесс осуществляют 6 специалистов административного аппарата управления, 3 инструктора-методиста, 2 специалиста учебно-вспомогательного персонала, 28 штатных тренеров-преподавателей.

Ежегодно тренеры-преподаватели МБОУ ДОД СДЮСШОР «Югория» им. А.А. Пилояна участвуют в конкурсах профессионального мастерства. В 2012 г. в конкурсе «Лучший тренер-преподаватель детско-юношеских спортивных школ», проводимом в рамках реализации ПНП «Образование», финалистом в номинации «Лучший тренер — преподаватель групп начальной подготовки» стала тренер-преподаватель отделения спортивной аэробики Низамова Н.А.

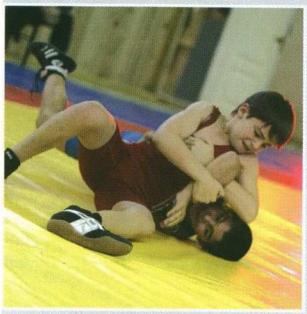

АЛИБЕКОВ Абдул
(15.10.1993)

Воспитанник МБОУ ДОД СДЮСШОР «Югория» им. А.А. Пилояна с 2010 г., кандидат в мастера спорта по восточному боевому единоборству, занимается под руководством тренера-преподавателя М.М. Дибирова.
Является студентом факультета управления ГБОУ ВПО «Сургутский государственный университет Ханты-Мансийского автономного округа – Югры».
Увлекается рыбалкой, любит природу.

Призер первенства России по восточному боевому единоборству (спортивная дисциплина кобудо) 2010, 2011 гг. (Москва); победитель первенства Уральского федерального округа по восточному боевому единоборству (спортивная дисциплина кудо) 2010, 2011 гг. (г. Тобольск).

БУДНИК Владислав
(27.02.1994)

Воспитанник МБОУ ДОД СДЮСШОР «Югория» им. А.А. Пилояна с 2005 г., имеет 1 спортивный разряд по скалолазанию, занимается под руководством тренера-преподавателя З.В. Савкиной.
Является студентом факультета «Наземные транспортные технологические средства» ФГБОУ ВПО «Санкт-Петербургский государственный архитектурно-строительный университет».Увлекается фотографией, любит природу.

ПобедительVII (заключительного) этапа Кубка России по скалолазанию «Ямальские вертикали—2011» (г. Надым), победитель Кубка северных городов по скалолазанию 2011 г. (г. Сургут), победитель первенства Ханты-Мансийского автономного округа — Югры по скалолазанию 2011 г. (г. Сургут).

ВАГАБОВ Алан
(13.08.1993)

Воспитанник МБОУ ДОД СДЮСШОР «Югория» им. А.А. Пилояна с 2009 г., кандидат в мастера спорта по восточному боевому единоборству, занимается под руководством тренера-преподавателя М.М. Дибирова.
Является студентом факультета «Нефтегазовое дело» Сургутского института нефти и газа (филиала) ГОУ ВПО «Тюменский нефтегазовый университет». Любит читать. Интересуется религией, изучает различные религиозные течения.

Призер первенства России по восточному боевому единоборству (спортивная дисциплина кудо) 2011 г. (Москва); призер первенства Уральского федерального округа по восточному боевому единоборству (спортивная дисциплина кудо) 2010, 2011 гг. (г. Тобольск); первенства Тюменской области 2011 г. (г. Тобольск).

ГАДЖИМУРАДОВ Артур
(26.04.1994)

Воспитанник МБОУ ДОД СДЮСШОР «Югория» им. А.А. Пилояна с 2005 г., кандидат в мастера спорта по вольной борьбе, занимается под руководством тренера-преподавателя Д.Ш. Сефербекова.
Является студентом специальности «Переработка нефти и газа» Сургутского нефтяного техникума (филиала) ФГОУ ВПО «Югорский государственный университет».
Увлекается компьютерными играми.

Призер Международного турнира по вольной борьбе 2010 г. (Москва); призер III этапа V летней Спартакиады учащихся России по вольной

борьбе 2011 г. (г. Челябинск), победитель и призер Всероссийских турниров по вольной борьбе 2011 г. (гг. Голышманово, Чебоксары), победитель первенства Уральского федерального округа по вольной борьбе 2011 г. (г. Нефтеюганск).

ГУБАЕВ Денис
(23.12.1994)

Воспитанник МБОУ ДОД СДЮСШОР «Югория» им. А.А. Пилояна с 2009 г., кандидат в мастера спорта по восточному боевому единоборству, занимается под руководством тренера-преподавателя М.М. Дибирова.
Обучается в МБОУ СОШ № 19. Классный руководитель – Н.А. Зубкова.
Любит природу, увлекается охотой и рыбалкой.
Неоднократный победитель и призер первенства России по восточному боевому единоборству 2010, 2011 гг. (Москва), победитель Всероссийского турнира по восточному боевому единоборству 2012 г. (г. Иваново); победитель первенства Уральского федерального округа по восточному боевому единоборству 2010–2012 гг. (г. Тобольск); победитель первенства Тюменской области по восточному боевому единоборству 2010 г. (г. Тюмень).

МАЛЫШЕВ Никита
(04.10.1996)

Воспитанник МБОУ ДОД СДЮСШОР «Югория» им. А.А. Пилояна с 2007 г., кандидат в мастера спорта по вольной борьбе, занимается под руководством тренера-преподавателя Б.А. Усуфджанова.
Обучается в 9 классе МБОУ СОШ № 35. Классный руководитель – Н.Н. Перевалова.
Увлекается компьютерными технологиями.
Победитель и призер Всероссийского турнира по вольной борьбе им. Героя Соц. Труда Шакшина А.Д. 2010, 2011 гг. (г. Нижневартовск); победитель Всероссийского турнира по вольной борьбе на призы Героя России генерал-лейтенанта Н.Ф. Гаврилова 2011 г. (г. Чебоксары); победитель и призер первенства Уральского федерального округа по вольной борьбе 2011, 2012 гг. (г. Нефтеюганск); победитель первенства Ханты-Мансийского автономного округа – Югры по вольной борьбе 2011 г. (г. Нижневартовск).

ПУЧИНКИН Сергей
(17.12.1995)

Воспитанник МБОУ ДОД СДЮСШОР «Югория» им. А.А. Пилояна с 2007 г., кандидат в мастера спорта по восточному боевому единоборству, занимается под руководством тренера-преподавателя В.М. Белкина.
Обучается в школе с углубленной трудовой подготовкой. Мастер – В.В. Радомазов.
Является автолюбителем. Увлекается шашками, плаванием. Обладатель дипломов за участие в конкурсах художественной самодеятельности.
Призер первенства России по восточному боевому единоборству (спортивная дисциплина кобудо) 2011 г. (Москва); победитель и призер первенства Уральского федерального округа и Тюменской области по восточному боевому единоборству (спортивная дисциплина кудо) 2010, 2011 гг. (г. Тобольск); победитель открытого кубка Свердловской области по восточному боевому единоборству (спортивная дисциплина кобудо) 2011 г. (Екатеринбург).

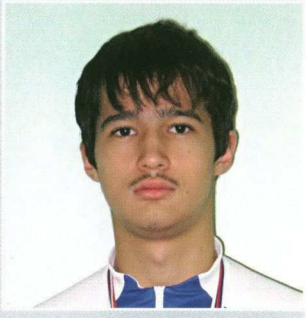

РАХМАНОВ Руслан
(02.06.1998)

Воспитанник МБОУ ДОД СДЮСШОР «Югория» им. А.А. Пилояна с 2007 г., обладатель 1 спортивного разряда по спортивному ориентированию, занимается под руководством тренера-преподавателя А.Ш. Бектимирова.
Обучается в 8 классе МБОУ лицея № 2. Классный руководитель – В.А. Евгейчук.
Лауреат конкурса обучающихся муниципальных образовательных учреждений по результатам образовательных, творческих, спортивных достижений, социально-значимой деятельности в 2010 г.
Увлекается баскетболом, футболом и стритболом.
Призер первенства России по спортивному ориентированию на лыжах 2011, 2012 гг. (гг. Златоуст, Курган); призер финала Всероссийских соревнований среди команд учреждений дополнительного образования детей 2012 г. (г. Уфа); победитель фестиваля по спортивному ориентированию «Зауральская весна» среди городов Уральского федерального округа 2010, 2011 гг. (г. Курган); призер фестиваля по спортивному ориентированию «Белые ночи – 2011» (Ленинградская обл.); победитель областных соревнований по спортивному ориентированию 2010 г. (г. Тюмень); призер первенства Уральского федерального округа по спортивному ориентированию на лыжах 2011 г. (г. Тюмень).

РЕУТ Константин
(13.01.1995)

Воспитанник МБОУ ДОД СДЮСШОР «Югория» им. А.А. Пилояна с 2010 г., кандидат в мастера спорта по восточному боевому единоборству, занимается под руководством тренера-преподавателя В.М. Белкина.
Является студентом 1 курса специальности «Техническое обслуживание и ремонт автомобильного транспорта» Сургутского нефтяного техникума (филиала) ФГОУ ВПО «Югорский государственный университет».

Является автолюбителем. Обладает кулинарными способностями. Любит изобретать и готовить вкусные блюда. В свободное время работает в суши-баре.
Призер первенства России по восточному боевому единоборству (спортивная дисциплина кудо, кобудо) 2010, 2011 гг. (Москва); призер Всероссийского турнира по восточному боевому единоборству (спортивная дисциплина кудо) 2012 г. (г. Иваново); победитель первенства Уральского федерального округа и Тюменской области по восточному боевому единоборству (спортивная дисциплина кудо) 2011 г. (г. Тобольск); призер открытого первенства Тюменской области по восточному боевому единоборству (спортивная дисциплина кудо) 2010 г. (г. Тюмень).

ТОЛСТОВ Денис
(31.03.1993)

Воспитанник МБОУ ДОД СДЮСШОР «Югория» им. А.А. Пилояна с 2006 г., кандидат в мастера спорта по восточному боевому единоборству, занимается под руководством тренера-преподавателя М.М. Дибирова.
Является студентом 4 курса Сургутского нефтяного техникума (филиала) ФГОУ ВПО «Югорский государственный университет».

Увлекается футболом.
Призер первенства России по восточному боевому единоборству (спортивная дисциплина кобудо) 2011 г. (Москва); победитель первенства Уральского федерального округа и Тюменской области по восточному боевому единоборству (спортивная дисциплина кудо) 2011 г. (г. Тобольск); победитель первенства Уральского федерального округа по восточному боевому единоборству (спортивная дисциплина кудо) 2009 г. (г. Магнитогорск).

ЧЕЛНАКОВ Сергей
(08.05.1992)

Воспитанник МБОУ ДОД СДЮСШОР «Югория» им. А.А. Пилояна с 2006 г., мастер спорта международного класса по восточному боевому единоборству, занимается под руководством тренера-преподавателя В.М. Белкина.
Является студентом инженерно-строительного факультета ГБОУ ВПО «Сургутский государственный университет Ханты-Мансийского автономного округа – Югры».
Увлекается рыбалкой, любит природу.

Призер Кубка мира по восточному боевому единоборству (спортивная дисциплина кудо) 2011 г. (Москва); победитель чемпионата и первенства России по восточному боевому единоборству 2010,2011 гг. (Москва); победитель Кубка России по восточному боевому единоборству (спортивная дисциплина кудо) 2012 г. (г. Владивосток); победитель Всероссийского турнира по восточному боевому единоборству (спортивная дисциплина кудо) 2012 г. (г. Тюмень); призер чемпионата Уральского федерального округа по восточному боевому единоборству (спортивная дисциплина кудо) 2010, 2012 гг. (г. Тюмень).

Муниципальное бюджетное образовательное учреждение дополнительного образования детей специализированная детско-юношеская спортивная школа олимпийского резерва № 1

МБОУ ДОД СДЮСШОР № 1 основано 14 июля 1966 г.

Директор – Макляк Александр Николаевич, к. п. н.

В оперативном управлении МБОУ ДОД СДЮСШОР № 1 находится спортивный зал, приспособленный для занятий боксом. Учебно-тренировочные занятия проводятся преимущественно на базах общеобразовательных учреждений.

В МБОУ ДОД СДЮСШОР № 1 работает 8 отделений, в которых развиваются 10 видов спорта: лыжные гонки, волейбол, бокс, спортивная аэробика, пулевая стрельба, пожарно-прикладной спорт, национальная борьба, северное многоборье, шахматы, шашки.

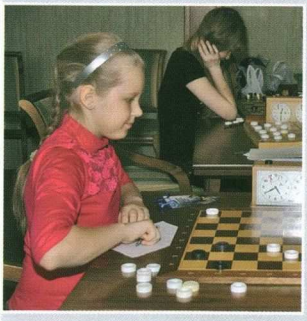

В настоящее время в школе обучается более 1 180 учащихся. Из них 4 мастера спорта, 28 кандидатов в мастера спорта, 21 перворазрядник.

С момента образования МБОУ ДОД СДЮСШОР № 1 было подготовлено 37 мастеров спорта, 188 кандидатов в мастера спорта, 193 перворазрядника.

Учащиеся МБОУ ДОД СДЮСШОР № 1 неоднократно становились победителями и призерами международных, всероссийских, зональных и окружных соревнований.

С детьми работают 25 штатных тренеров-преподавателей, 3 инструктора-методиста, 3 спортсмена-инструктора. Административный аппарат представляют

директор и 2 заместителя директора.

С 2012 г. тренеры-преподаватели МБОУ ДОД СДЮСШОР № 1 участвуют в конкурсе «Лучший тренер-преподаватель детско-юношеских спортивных школ», который проводится в рамках реализации ПНП «Образование». Финалистом стал тренер-преподаватель по пожарно-прикладному спорту Тарасов А.С.

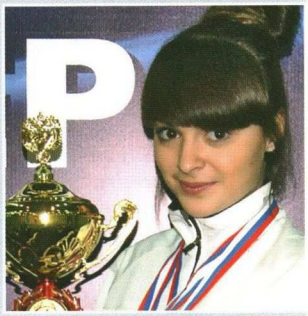

АДАМОВИЧ Анна
(29.05.1995)

Воспитанница МБОУ ДОД СДЮСШОР № 1 с 2005 г., мастер спорта по северному многоборью, занимается под руководством тренера-преподавателя И.В. Фроловой. Первые тренеры – Б.Г. Щербаков, Г.Н. Рабий.
Является студенткой 1 курса юридического факультета ГБОУ ВПО «Сургутский государственный университет Ханты-Мансийского автономного округа – Югры».

Победитель первенства России по северному многоборью 2011 г. (Московская обл.); победитель и призер Кубка России по национальным видам спорта 2010, 2011 гг. (пгт Белый Яр, ХМАО; п. Тазовский, ЯНАО), победитель и призер первенства Ханты-Мансийского автономного округа – Югры по северному многоборью в зачет VI Спартакиады учащихся, 2011 г. (г. Излучинск); неоднократный победитель и призер чемпионата Ханты-Мансийского автономного округа – Югры по северному многоборью 2010, 2011 гг. (пгт Белый Яр, Сургутский район; г. Излучинск).

ГИРФАНОВ ЭДУАРД
(22.07.2000)

Воспитанник МБОУ ДОД СДЮСШОР № 1 с 2007 г., кандидат в мастера спорта по шашкам, занимается под руководством тренера-преподавателя С.И. Кочубея.
Обучается в 4 классе МБОУ лицея № 1. Классный руководитель – Н.К. Казанченко.

Увлекается игрой в шашки и шахматы.
Призер XX первенства мира по русским шашкам 2011 г. (г. Сочи); победитель и призер первенства Уральского федерального округа по русским шашкам 2012 г. (г. Челябинск); победитель лично-командного первенства Ханты-Мансийского автономного округа – Югры по русским шашкам 2010, 2012 гг. (гг. Сургут, Ханты-Мансийск).

КАПИТОНОВА Анастасия
(05.06.2003)

Воспитанница МБОУ ДОД СДЮСШОР № 1 с 2008 г., имеет 3 спортивный разряд по шашкам, занимается под руководством тренера-преподавателя С.А. Сусидко. Первый тренер А.С. Трушева.
Обучается в 3 классе МБОУ лицея № 3. Классный руководитель – О.Г. Лихачева.

Является отличницей. Увлекается шашками и рисованием.
Призер V первенства Европы по русским шашкам среди юношей и девушек 2011 г. (г. Адлер); победитель и призер первенства Уральского федерального округа по русским шашкам среди юношей и девушек 2011, 2012 гг. (г. Челябинск); призер открытого кубка Ханты-Мансийского автономного округа – Югры по русским шашкам среди мужчин и женщин 2012 г. (г. Пыть-Ях).

КУПАВЦЕВ Евгений
(26.12.1997)

Воспитанник МБОУ ДОД СДЮСШОР № 1 с 2004 г., кандидат в мастера спорта по шашкам, занимается под руководством тренера-преподавателя И.С. Кочубея.
Обучается в 9 классе МБОУ СОШ № 15. Классный руководитель – Е.В. Фурзикова.

Увлекается шашками, футболом.
Призер первенства мира по русским шашкам по версии МАРШ 2011 г. (г. Адлер); победитель первенства Тюменской области среди муниципальных общеобразовательных учреждений области на кубок «Чудо-шашки» 2011 г. (г. Тюмень); призер лично-командного первенства Ханты-Мансийского автономного округа – Югры по русским шашкам среди юношей 2011 г. (г. Сургут).

ЛАПТЕВ Павел
(01.03.1996)

Воспитанник МБОУ ДОД СДЮСШОР № 1 с 2008 г., кандидат в мастера спорта по пожарно-прикладному спорту, занимается под руководством тренеров-преподавателей А.С. Тарасова и С.В. Воробьева.
Обучается в 10 классе МБОУ СОШ № 13. Увлекается рыбалкой, футболом.

Призер X чемпионата МЧС России и ВДПО по пожарно-прикладному спорту 2011 г. (г. Рязань); призер XI чемпионата МЧС России и первенства ВДПО по пожарно-прикладному спорту в командном зачете 2012 г. (Екатеринбург), победитель Всероссийских соревнований по пожарно-прикладному спорту 2012 г. (г. Тобольск); неоднократный победитель и призер лично-командного чемпионата и первенства Ханты-Мансийского автономного округа – Югры по пожарно-прикладному спорту в 2011–2012 гг. (г. Сургут).

ЛЕВКИН Иван
(30.11.2002)

Воспитанник МБОУ ДОД СДЮСШОР № 1 с 2009 г., кандидат в мастера спорта по шашкам, занимается под руководством тренера-преподавателя И.С. Кочубея. Первый тренер – А.С. Трушева.
Обучается в 4 классе МБОУ лицея № 1. Классный руководитель – Н.К. Казанченко.
Увлекается игрой в шашки и шахматы.
Победитель городского конкурса «Спортивная элита» 2010, 2011 гг.; победитель окружного конкурса «Спортивная элита» 2010 г.
Победитель и призер XIX, XX первенств мира по русским шашкам, быстрой и молниеносной игре по шашкам 2010, 2011 гг. (г. Сочи); победитель и призер первенств Европы по быстрой и молниеносной игре в русские шашки 2010, 2011 гг. (гг. Сочи, Адлер); победитель и призер первенств России по русским шашкам 2010–2012 гг. (г. Ярославль); победитель и призер первенств Уральского федерального округа по русским шашкам среди юношей и девушек 2011, 2012 гг. (г. Челябинск).

МАЛЬГИНА Элина
(17.05.2002)

Воспитанница МБОУ ДОД СДЮСШОР № 1 с 2009 г., имеет 1 спортивный разряд по шашкам, занимается под руководством тренера-преподавателя С.И. Кочубея.
Обучается в 4 классе МБОУ гимназии № 4. Классный руководитель – О.В. Авдеева.
Является отличницей, обладатель диплома второй степени конкурса «Лучший ученик России».
Победитель окружного конкурса «Спортивная элита 2010 г.».
Лауреат городского конкурса «Спортивная Элита 2011 г.» в номинации «Спортивные надежды».
Победитель и призер XIX, XX первенства мира по русским шашкам 2010, 2011 гг. (г. Сочи); призер чемпионата мира по шашкам 2012 г. (Валшик, Болгария); победитель и призер V первенства Европы по русским шашкам 2011 г. (г. Адлер); победитель и призер первенства Уральского федерального округа по русским шашкам среди юношей и девушек 2012 г. (г. Челябинск); победитель первенства Тюменской области по шашкам 2011 г. (г. Тюмень).

НАГОРНЫХ Анастасия
(15.01.1999)

Воспитанница МБОУ ДОД СДЮСШОР № 1 с 2006 г., имеет 2 спортивный разряд по шашкам, занимается под руководством тренера-преподавателя С.А. Сусидко. Первый тренер – А.С. Трушева.
Обучается в 7 классе МБОУ СОШ № 8. Классный руководитель – А.А. Гуляева.
Увлекается шашками.
Призер XX первенства мира по русским шашкам среди девушек и юношей 2011 г. (г. Сочи); неоднократный победитель и призер первенства Ханты-Мансийского автономного округа – Югры по русским шашкам среди юношей и девушек 2010, 2012 гг. (гг. Сургут, Ханты-Мансийск).

НАЧЕВНЫЙ Максим
(30.01.1993)

Воспитанник МБОУ ДОД СДЮСШОР № 1 с 2008 г., кандидат в мастера спорта по пожарно-прикладному спорту, занимается под руководством тренеров-преподавателей А.С. Тарасова и С.В. Воробьева.
Является студентом 2-го курса ФГБОУ ВПО «Сибирская государственная автомобильно-дорожная академия (СибАДИ)».
Увлекается автотранспортом, футболом.
Победитель II чемпионата мира по пожарно-прикладному спорту среди юношей в 2011 г. (Санкт-Петербург); призер X чемпионата МЧС России и ВДПО по пожарно-прикладному спорту 2011 г. (г. Рязань); победитель XX чемпионата России и Первенства ВДПО по пожарно-прикладному спорту 2011 г. (г. Подольск); победитель Первых Всероссийских соревнований по пожарно-прикладному спорту на кубок губернатора Кировской области 2012 г. (г. Киров), победитель Всероссийских региональных соревнований по ППС 2010 г. (г. Тюмень).

НЕКРАСОВА Анна
(26.05.1995)

Воспитанница МБОУ ДОД СДЮСШОР № 1 с 2006 г., имеет 1 спортивный разряд по лыжным гонкам, занимается под руководством тренера-преподавателя Т.Ш. Загидуллиной.
Обучается в 11 классе АУ СПО Ханты-Мансийского автономного округа – Югры «Югорский колледж – интернат олимпийского резерва».
Тренер – Г.Р. Бурылова.
Увлекается плаванием.
Член сборной команды Ханты-Мансийского автономного округа – Югры по лыжным гонкам.
Победитель и призер XXVI Всероссийских соревнований по лыжным гонкам среди юношей и девушек на призы ЗМС Р.П.Сметаниной 2011 г. (г. Сыктывкар); победитель и призер первенства Ханты-Мансийского автономного округа – Югры по лыжным гонкам среди юношей и девушек 2011 г. (г. Сургут).

НОСОВ Михаил
(14.07.1997)

Воспитанник МБОУ ДОД СДЮСШОР № 1 с 2006 г., кандидат в мастера спорта по шашкам, занимается под руководством тренера-преподавателя С.А. Сусидко. Первый тренер – А.С. Трушева. Обучается в 9 классе МБОУ гимназии № 4. Классный руководитель – Е.Г. Ознобихина. Увлекается шашками, рыбалкой. Победитель окружного конкурса «Спортивная элита» 2010 г. в номинации «Золотой резерв Югорского спорта».

Призер IV, V первенства Европы по русским шашкам среди юношей и девушек 2010, 2011 гг. (гг. Сочи, Адлер); победитель и призер первенства Уральского федерального округа по русским шашкам среди юношей и девушек 2011, 2012 гг. (г. Челябинск); неоднократный победитель и призер первенства Ханты-Мансийского автономного округа – Югры по русским шашкам среди юношей и девушек 2010–2012 гг.

ПЕТРОВА Ульяна
(09.01.1999)

Воспитанница МБОУ ДОД СДЮСШОР № 1 с 2006 г., имеет 1 спортивный разряд по шашкам, занимается под руководством тренера-преподавателя С.А. Сусидко. Первый тренер – А.С. Трушева. Обучается в 8 классе МБОУ гимназии № 4. Классный руководитель – Е.Н. Коропко. Увлекается танцами, английским языком.

Призер XX первенства мира по русским шашкам среди девушек и юношей 2011 г. (г. Сочи), победитель и призер открытого лично-командного первенства Ханты-Мансийского автономного округа – Югры по русским шашкам среди юношей и девушек 2012 г. (г. Ханты-Мансийск).

САДРТДИНОВА Ангелина
(05.03.2001)

Воспитанница МБОУ ДОД СДЮСШОР № 1 с 2008 г., имеет 2 спортивный разряд по шашкам, занимается под руководством тренера-преподавателя С.А. Сусидко. Первый тренер – А.С. Трушева. Обучается в 5 классе МБОУ гимназии № 4. Классный руководитель – Е.А. Хаймуратова. Увлекается шашками.

Призер V первенства Европы по русским шашкам среди юношей и девушек 2011 г. (г. Адлер); неоднократный победитель и призер первенства города по русским шашкам 2009–2012 гг. (г. Сургут).

СЕМЕНЦОВА Екатерина
(25.07.2000)

Воспитанница МБОУ ДОД СДЮСШОР № 1 с 2007 г., имеет 1 спортивный разряд по шашкам, занимается под руководством тренера-преподавателя С.И. Кочубея. Обучается в 6 классе МБОУ СОШ № 13. Классный руководитель – В.П. Сальникова. Участница школьных и городских предметных олимпиад. Увлекается шашками, школьным музеем.

Победитель и призер XX первенства мира по русским шашкам среди юношей и девушек 2011 г. (г. Сочи); победитель и призер первенства Уральского федерального округа по русским шашкам среди юношей и девушек 2011 г. (г. Челябинск); победитель первенства Тюменской области по шашкам среди юношей и девушек 2011 г. (г. Тюмень); призер чемпионата Ханты-Мансийского автономного округа – Югры по международным, быстрым и русским шашкам 2010, 2011 гг. (г. Сургут).

СТОРОЖЕВ Егор
(07.08.1997)

Воспитанник МБОУ ДОД СДЮСШОР № 1 с 2004 г., кандидат в мастера спорта по шашкам, занимается под руководством тренера-преподавателя И.С. Кочубея. Обучается в 9 классе МБОУ СОШ № 15. Классный руководитель – Е.В. Фурзикова. Увлекается футболом. Победитель окружного конкурса «Спортивная элита» 2008, 2009 гг. в номинации «Золотой резерв Югорского спорта».

Призер XIX, XX первенств мира по русским шашкам среди девушек и юношей 2010, 2011 гг. (г. Сочи); победитель первенства Уральского федерального округа по русским шашкам среди юношей и девушек 2010 г. (г. Челябинск); неоднократный победитель и призер первенства Ханты-Мансийского автономного округа – Югры по русским шашкам среди юношей и девушек 2010 г. (г. Сургут).

ШЕРСТНЕВА Валерия
(29.05.1995)

Воспитанница МБОУ ДОД СДЮСШОР № 1 с 2002 г., кандидат в мастера спорта по шашкам, занимается под руководством тренера-преподавателя И.С. Кочубея. Первый тренер – М.Ю. Горюнов. Обучается в 11 классе МБОУ СОШ № 22. Классный руководитель – Р.Г. Зарипова. Является отличницей. Увлекается танцами, шашками. В 2008–2009 г. награждена стипендией имени А.С. Знаменского Администрации г. Сургута. Победитель городского конкурса «Спортивная элита» 2008 г. Победитель окружного конкурса

«Спортивная элита» 2008, 2009, 2011 гг. в номинации «Золотой резерв Югорского спорта».
Победитель и призер XIX, XX первенства мира по русским шашкам среди девушек 2010, 2011 гг. (г. Адлер); победитель и призер первенства Уральского федерального округа по русским шашкам среди девушек 2010 г. (г. Челябинск); абсолютный победитель первенств Ханты-Мансийского автономного округа – Югры по шашкам среди девушек 2004–2012 гг.; неоднократный победитель и призер чемпионата Ханты-Мансийского автономного округа – Югры по русским и международным шашкам среди девушек 2010–2012 гг.

Муниципальное бюджетное образовательное учреждение дополнительного образования детей детско-юношеская спортивная школа № 3

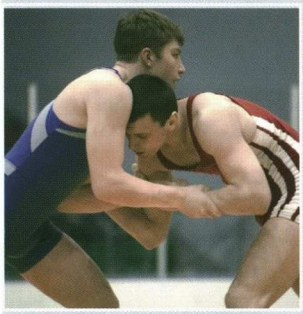

МБОУ ДОД ДЮСШ №3 основано в сентябре 1995 г.

Директор – Кадочкина Светлана Станиславовна.

Учебно-тренировочные занятия в МБОУ ДОД ДЮСШ № 3 проводятся на базах образовательных учреждений в различных микрорайонах города.

Здесь развивается 4 вида спорта: греко-римская борьба, ушу, кикбоксинг, художественная гимнастика.

В настоящее время в школе обучается 1 480 воспитанников. Из них 16 мастеров спорта, 47 кандидатов в мастера спорта, 37 перворазрядников.

С момента образования МБОУ ДОД ДЮСШ №3 было подготовлено 3 мастера спорта международного класса, 58 мастеров спорта, 173 кандидата в мастера спорта.

Воспитанники МБОУ ДОД ДЮСШ №3 неоднократно становились победителями и призерами международных, всероссийских, зональных и окружных соревнований.

С детьми работают 19 штатных тренеров-преподавателей, 2 инструктора-методиста, 3 специалиста административного аппарата управления.

Высокий профессионализм тренеров-преподавателей МБОУ ДОД ДЮСШ № 3 позволяет достойно представлять г. Сургут и Россию на соревнованиях самого высокого уровня. Так, в 2011 г. тренер-преподаватель М.А. Прокопьев стал чемпионом мира среди ветеранов по греко-римской борьбе. В 2012 г. тренер-преподаватель по ушу В.Н. Инсанов стал чемпионом мира среди ветеранов.

МБОУ ДОД ДЮСШ № 3 с 2006 по 2011 гг. является призером окружного смотра-конкурса «Лучшее учреждение физкультурно-спортивной направленности среди ДЮСШ и СДЮСШОР».

АКИЛОВ Александр
(24.07.1997)

Воспитанник МБОУ ДОД ДЮСШ № 3 с 2007 г., имеет 1 спортивный разряд по греко-римской борьбе, занимается под руководством тренера-преподавателя М.И. Кромина.
Обучается в 9 классе МБОУ СОШ № 22.
Классный руководитель – Е.А. Полежань.
Увлекается информационными технологиями.

Победитель открытого X Всероссийского турнира по греко-римской борьбе, посвященного памяти первооткрывателя сургутской нефти Ф.К.Салманова 2012 г. (г. Сургут); III открытого турнира по греко-римской борьбе «Звезды Севера» 2011 г. (г. Сургут); неоднократный победитель открытого первенства г. Тюмени 2010, 2012 гг. по греко-римской борьбе среди юношей (г. Тюмень); победитель и призер Ханты-Мансийского автономного округа – Югры 2011, 2012 гг. по греко-римской борьбе среди юношей (гг. Излучинск, Сургут).

ЗУБАИЛОВ Адил
(13.08.2001)

Воспитанник МБОУ ДОД ДЮСШ № 3 с 2010 г., имеет 2 спортивный разряд по греко-римской борьбе, занимается под руководством тренера-преподавателя М.И. Кромина.
Обучается в 6 классе МБОУ СОШ № 22. Классный руководитель – Е.А. Маркус.
Увлекается компьютерными играми.
Победитель и призер IX, X Всероссийского турнира по греко-римской борьбе, посвященного памяти первооткрывателя сургутской нефти Ф.К. Салманова 2011, 2012 гг. (г. Сургут); победитель открытого Всероссийского турнира «Звезды Севера» по греко-римской борьбе 2011 г. (г. Сургут); победитель и призер X, XI традиционного турнира городов России по греко-римской борьбе 2010, 2011 гг. (г. Губкинский); первенства Ханты-Мансийского автономного округа – Югры по греко-римской борьбе 2011, 2012 гг. (г. Сургут).

ЗУБАИЛОВ Тамерлан
(28.09.1999)

Воспитанник МБОУ ДОД ДЮСШ № 3 с 2008 г., имеет 1 спортивный разряд по греко-римской борьбе, занимается под руководством тренера-преподавателя М.И. Кромина.
Обучается в 7 классе МБОУ СОШ № 22. Классный руководитель – Р.Р. Инсапов.
Увлекается чтением приключенческой литературы.
Призер IX, X Всероссийского турнира по греко-римской борьбе, посвященного памяти первооткрывателя сургутской нефти Ф.К. Салманова 2011, 2012 гг. (г. Сургут); победитель и призер X, XI традиционного турнира городов России по греко-римской борьбе 2010, 2011 гг. (г. Губкинский); победитель открытого Всероссийского турнира «Звезды Севера» по греко-римской борьбе 2011 г. (г. Сургут); призер открытого первенства г. Тюмени по греко-римской борьбе 2010, 2012 гг. (г. Тюмень); победитель и призер первенства Ханты-Мансийского автономного округа – Югры по греко-римской борьбе 2011, 2012 гг. (г. Сургут).

ИСАЕВ Байбола
(03.05.1994)

Воспитанник МБОУ ДОД ДЮСШ № 3 с 2009 г., имеет 2 спортивный разряд по тайскому боксу, занимается под руководством тренера-преподавателя А.В. Малиновского.
Является студентом Сургутского нефтяного техникума (филиал) ФГБОУ ВПО «Югорский государственный университет».
Увлекается экстремальными видами спорта.
Победитель первенства Европы по тайскому боксу 2012 г. (Анталия, Турция); победитель первенства России по тайскому боксу 2011 г. (Екатеринбург); чемпионата и первенства России и Всероссийских отборочных соревнований среди юниоров по тайскому боксу 2011 г. (г. Челябинск); призер Всероссийского турнира по тайскому боксу «Кузбасс против наркотиков» 2011 г. (г. Кемерово).

КАСТАНОВ Максим
(12.06.2000)

Воспитанник МБОУ ДОД ДЮСШ № 3 с 2008 г., имеет 1 спортивный разряд по греко-римской борьбе, занимается под руководством тренера-преподавателя М.И. Кромина.
Обучается в 6 классе МБОУ СОШ № 22. Классный руководитель – И.В. Слипченко.
Увлекается компьютерными играми.
Победитель VIII, IX, X Всероссийского турнира по греко-римской борьбе, посвященного памяти первооткрывателя сургутской нефти Ф.К. Салманова 2010, 2011, 2012 гг. (г. Сургут); призер открытого Всероссийского турнира «Звезды Севера» по греко-римской борьбе 2010, 2011 гг. (г. Сургут); призер открытого турнира городов России на призы ЗАО «Каскара» 2011 г. (г. Каскара); призер открытого первенства г. Тюмени по греко-римской борьбе 2012 г. (г. Тюмень).

МАМЕДОВ Садык
(01.02.2000)

Воспитанник МБОУ ДОД ДЮСШ № 3 отделения греко-римской борьбы с 2008 г., занимается под руководством тренера-преподавателя Д.Д. Нурмуканова.
Обучается в 7 классе МБОУ СОШ № 27. Классный руководитель – С.А. Руднева.
Неоднократно был награжден грамотами за активное участие в жизни школы.
Увлекается плаванием и рыбалкой.
Победитель III открытого турнира по греко-римской борьбе «Звезды Севера» 2011 г. (г. Сургут); неоднократный победитель и призер первенства Ханты-Мансийского автономного округа – Югры по греко-римской борьбе 2011, 2012 гг.

ПАШАЕВ Эмин
(16.11.2001)

Воспитанник МБОУ ДОД ДЮСШ № 3 с 2010 г., имеет 2 спортивный разряд по греко-римской борьбе, занимается под руководством тренера-преподавателя М.И. Кромина.
Обучается в 6 классе МБОУ СОШ № 22. Классный руководитель – Е.А. Маркус.

Увлекается компьютерными играми.
Победитель открытого X Всероссийского турнира по греко-римской борьбе, посвященного памяти первооткрывателя сургутской нефти Ф.К.Салманова 2012 г. (г. Сургут); открытого турнира по греко-римской борьбе «Звезды Севера» 2011 г. (г. Сургут); победитель и призер первенства Ханты-Мансийского автономного округа – Югры по греко-римской борьбе 2011, 2012 гг. (г. Сургут).

САШНЕВ Сергей
(13.05.1990)

Воспитанник МБОУ ДОД ДЮСШ № 3 с 2005 г., кандидат в мастера спорта по кикбоксингу, занимается под руководством тренера-преподавателя А.И. Смольянинова.
Является студентом факультета психологии ГОУ ВПО Ханты-Мансийского автономного округа – Югры «Сургутский государственный педагогический университет».

Увлекается чтением детективных произведений. В 2011 г. стал «Студентом года».
Призер Кубка мира по кикбоксингу 2012 г. (Сегер, Венгрия); призер чемпионата и первенства России по кикбоксингу среди клубов 2011 г. (г. Туймазы); призер VI Кубка России по кикбоксингу 2010 г. (г. Саратов); победитель и призер чемпионата и первенства Ханты-Мансийского автономного округа – Югры по кикбоксингу 2009, 2010 гг. (г. Сургут; пп. Барсово, Солнечный, Сургутский р-н).

СЕМЕНОВА Дарья
(15.03.1999)

Воспитанница МБОУ ДОД ДЮСШ № 3 с 2009 г., кандидат в мастера спорта по ушу, занимается под руководством тренера-преподавателя А.Р. Ахияровой.
Обучается в 8 классе МБОУ СОШ № 18. Классный руководитель – Н.И. Подлова.
Любит кататься на велосипеде, роликовых коньках, сноуборде и коньках.
Награждена единовременной стипендией по результатам выступлений на соревнованиях Российского и международного уровней 2010, 2011, 2012 гг.
Победитель и призер чемпионата и первенства мира по ушу 2010 г. (Шиян, Китай); победитель и призер первенства Европы по ушу 2011, 2012 гг. (Таллин); победитель и призер чемпионата и первенства России по ушу 2010–2012 гг. (Москва, Санкт-Петербург, г. Воронеж); победитель чемпионата и первенства Ханты-Мансийского автономного округа – Югры 2010 г. (г. Нижневартовск).

СЕМЕНОВ Василий
(16.10.1993)

Воспитанник МБОУ ДОД ДЮСШ № 3 отделения тайского бокса с 2007 г., занимается под руководством тренера-преподавателя А.В.Малиновского.
Является студентом факультета физической культуры и спорта ГБОУ ВПО «Сургутский государственный университет Ханты-Мансийского автономного округа – Югры».

Увлекается рыбалкой.
Обладатель окружной единовременной стипендии по результатам выступлений на соревнованиях российского и международного уровней в 2011 г.
Призер первенства мира по тайскому боксу среди юниоров 2010 г. (Бангкок, Таиланд); победитель первенства Европы 2010 г. (Рим, Италия); неоднократный победитель и призер первенства, чемпионата России, а также окружных соревнований по тайскому боксу 2010, 2011 гг.

СИЛУЯНОВ Кирилл
(13.09.1995)

Воспитанник МБОУ ДОД ДЮСШ № 3 отделения греко-римской борьбы с 2007 г., занимается под руководством тренера-преподавателя М.И. Кромина.
Обучается в 11 А классе МБОУ СОШ № 27.
Увлекается информационными технологиями.

Призер первенства Уральского Федерального округа по греко-римской борьбе 2009, 2011 гг., победитель и призер Всероссийского турнира по греко-римской борьбе памяти Ф.К.Салманова 2009–2012 гг., призер III этапа V летней спартакиады учащихся России 2011 г., победитель и призер первенства Ханты-Мансийского автономного округа – Югры по греко-римской борьбе 2008–2012 гг.

ИМЕННОЙ УКАЗАТЕЛЬ

Абжинова Е.В. 13, 14, 16, 47
Авдеева О.В. 77
Авдеева С.С. 61
Адамова Н.В. 19
Адамович А. 76
Айтукова А. 42
Акилов А. 79
Алибеков А. 73
Алиев А.Т. 63–65, 67
Алиев А.Я. 62, 66, 67
Аликулов А. 48
Алмакаев В. 38, 47
Анаева Д. 42
Андреева Е.В. 15
Андреева И. 54
Андреева К. 71
Анохина А. 46
Антонян А. 62
Ануфриева Г.А. 34, 47
Арзамасов В.И. 43, 48
Артамонова С.А. 21, 28, 47
Арыкова Е.В. 35, 48
Афанасьев В.В. 51
Ахиярова А.Р. 81
Ахмедова С.М. 67
Ашапатов А. 59
Бабаков И. 19,47
Бабенко А. 62
Бабешкин И. 11
Бабичева Л. 44
Бабушкин А.С. 17
Бабчик И.И. 44
Баймуратов А. 61
Балабан Р.А. 21
Балина Л.А. 34, 47
Баронова И.В. 10, 14, 47
Баталова Е. 42
Баширова А. 20
Бедарьков Д. 56
Бектимиров А.Ш. 74
Белик А. 30
Белкин В.М. 74, 75
Белов М.А. 60, 62
Беляев В. 47
Беляева М.М. 35
Береснев А. 47
Берчук Ю.И. 71
Бирюкова Е.Н. 43, 44
Благодатских Д. 47
Боб Т.П. 33
Боброва Е.А. 15
Бобровская О. 20
Бобылева Н.К. 26
Богданович К. 39, 47
Боковский И.В. 29
Болотова Г.И. 44
Боначева Е.М. 48
Бондаренко С.А. 7
Бордюгова С.И. 22, 24–27
Борисенко О.В. 68
Борисова А. 42
Боровик О.В. 51
Брагина Е.А. 13
Брылева Т.Н. 40
Брюзгина А. 11, 47
Бубнова В. 63
Будкин Д. 15
Будник В. 73
Буканина И.В. 11, 17, 18, 47
Булыгина Д. 20
Буреева Д.Е. 33, 38, 48
Бурова Я. 42
Бурылова Г.Р. 77
Бутырская Е.А. 64, 65, 67
Бучнева А. 11
Вагабов А. 73
Ваитеева Ю.Г. 72
Варданян Д. 21
Вартик М. 33, 48
Василева В. 33
Васильев А. 61
Васильев С.П. 61
Васильева Е.Е. 47
Васильева Н.А. 16
Васильева Н.И. 16
Васильева С. 61
Васильева Т.Н. 23, 28
Васюков Е. 59

Вафин Ш.А. 69
Введенская А. 33
Вдовиченко О. 11
Вергунов П.А. 43
Веретехина А. 71
Верная П. 48
Веткалов С.В. 59
Виноградова Е. 52
Войтенко Н. 11, 47
Вологжанина С.Н. 43
Воробьев Д. 34, 47
Воробьев С.В. 76, 77
Ворсина А. 47
Габитова А. 28
Гаджимурадов А. 73
Гадзимова Э.Ф. 38
Газимова Р. 28, 47
Гайсина Л. 39, 47
Галимский И. 63
Галяга Е.Д. 15, 17, 47
Ганзен А. 63
Гарифьянов И.В. 34, 37, 48
Гармаш А. 28, 47
Гафарова Л.Г. 45
Герасимова А. 42
Герман Л.В. 43, 44
Гехт Д. 47
Гимазов Р. 34, 48
Гирфанов Э. 76
Гладких Д. 31, 48
Годуха Л. 16
Головачев А.В. 68
Голофеев И.И. 33
Голубь Л.А. 14, 22
Гончарова В.А. 72
Горда Л.А. 45
Горин В.Г. 71
Горюнов М.Ю. 78
Граматикополо Ю.Г. 28
Граубергер Э.В. 11, 12
Гриб Е.В. 33, 34
Григорян В. 21
Грищенкова Г.Р. 8
Гродзь А.Л. 11
Груздев А.В. 19
Губаев Д. 74
Губина Е. 21
Гуламжанова М. 48
Гулевская П. 63
Гуляева А.А. 77
Данилюк Л.Г. 22
Денисенко Е. 63
Десяткова К. 12, 47
Десятников Э. 71
Дибиров М.М. 73–75
Диденко В. 13
Диянова В.В. 36
Драпатая Н.В. 63, 64
Дремова Л. 64
Дробный В. 68
Дроздов А. 59
Дубравская Е. 16, 47
Дудева Л.В. 10
Дунская М.С. 10
Дьячкова В.И. 43
Евгейчук В.А. 35, 74
Евдокимова Е. 68
Евсеева Е.В. 13
Емельянов В.В. 70
Епифанова В.Н. 11
Ермаков В.А. 59, 67, 68
Ермолова Д. 48
Ерофеев А.А. 71, 72
Жиглова Ю. 64
Жирова М.С. 32
Жмаев А.Б. 31
Жукова Н.Б. 22
Журавлёва А.Н. 19
Заботин А.А. 67
Заввер А. 42
Загидуллина Т.Ш. 77
Зайцева В. 48
Занина О.А. 46
Зарипова Р.Г. 78
Захаров А.Н. 69
Захаров И.В. 69
Захарова Т.В. 12
Зеленцова А. 21
Знаменский А.С. .....10 и т. д.
Зубаилов А. 80
Зубаилов Т. 80
Зубко Т.В. 21
Зубкова Н.А. 36, 74
Зубова М.Н. 72
Зяблицев Д. 13, 48
Зяблицев И. 13, 48
Зятьков Д. 64
Иванова Л.А. 34
Иванчиков И.Г. 60, 71
Изотов К. 40, 47
Изотова Т.В. 20
Илларионова Е.М. 21
Ильина Е.Г. 42
Ильина О.М. 20
Инсанов В.Н. 79
Инсапов Р.Р. 80
Исаев Б. 80
Исаева В.А. 14

Истомина Н.С. 20, 24, 25
Кадочкин А.Н. 59
Кадочкина С.С. 79
Казанченко Н.К. 76, 77
Калиев Б. 64
Калинина А. 22
Калиновский Г. 16
Калугина Е. 47
Капитонова А. 76
Карагичева Д. 12, 47
Карсакова К. 71
Касимова Д. 48
Кастанов М. 80
Катин О.Ю. 19, 36, 48
Катина Р.Н. 19
Кеворкова А.М. 38
Кесельман М.И. 39
Киреева Ю. 28
Кирилова Л.С. 30
Кириченко А. 22
Кирова О.Н. 32
Клышко С.П. 55
Кобрина О.Ш. 10, 12, 47
Коваленко А.С. 69
Коваленко Е. 69
Коваль Е.И. 32, 33, 36, 37
Ковальчук М. 22
Ковшарова А. 34
Когут В.В. 33, 39, 47
Когут Т.Н. 41
Козлова И.Г. 65
Козловский В.С. 51
Коковина Е.Ю. 12
Колесова Н. 54
Коллерова И.В. 72
Колотович А.В. 69, 70
Коновалова Н.М. 27
Константинова М. 42
Копылова А. 47
Корнилова С. 47
Коровин Н. 16, 47
Королева С.Б. 70
Король А.Н. 29, 31, 47
Король С.С. 29
Коропко Е.Н. 78
Короткий А. 64
Корпачева А. 22
Корчак Е.В. 25
Костюк Н. 48
Косуха М.В. 68
Кочеткова И.Л. 70
Кочубей С.И. 76–78
Кошелева В.В. 26
Краснова А. 22
Красношеин В. 68
Красношеин В.В. 68
Кржеменевская А. 64
Кржеменевский С.А. 59, 64
Кривцун И.В. 42
Кромин М.И. 79–81
Круцкая М. 13, 47
Крылова С.В. 11, 47
Кудинова О.В. 23
Кузина З.А. 21, 23
Кузнецов А.С. 60, 62, 65
Кузнецов Н. 34, 47
Кузнецова В. 48
Кузнецова Л.Х. 28
Кузнецова Э.Ч. 48
Кузьменко В. 30
Кукуевицкий Г. .....10 и т.д.
Куликов И. 48
Купавцев Е. 76
Курдюмов Ю.О. 59
Куринева О. 42
Куюмчан Г. 65
Лазута В. 65
Ланских Н. 13
Лаптев П. 76
Лаптев П.К. 60
Лебедева Д. 48
Левкин И. 77
Левкович С. 44, 48
Леонтьева Н.Г. 32, 37, 47
Лисенкова К. 14, 47
Лихачева О.Г. 76
Лоик Т.Н. 33
Ломаева Л.Л. 27
Лопацкая Н.Н. 33
Лукманова М.Ф. 45
Лукокошова Е.С. 68
Лукьяненко В.А. 69
Лукьянцев Е. 48
Любочкина Е. 65
Мазуренко В.В. 59, 63–65
Мазуренко И. 59
Майракова Н.Н. 64
Макаров Е. 65
Макаров О. 65
Макляк А.Н. 75
Максимов М. 59
Малиновская Н.Ф. 66
Малиновский А.В. 80, 81
Малков Д. 72
Малышев Н. 74
Мальгина Э. 77
Малюгина Л.В. 43
Маматова Р. 30

Мамбетова А.Р. 66
Мамедов С. 80
Мамедова О.Г. 48
Мамонов Е.Т. 43, 44
Марданян С.М. 70, 71
Маркус Е.А. 80, 81
Маркушина Е. 47
Марченко С.И. 19, 22, 26
Матакина Е. 17
Матвеева С.Г. 24
Матвейчук А. 31, 47
Махотина М. 23
Машталир А.В. 48
Медведева А.Т. 31, 48
Медведева Л.Н. 20, 26
Мельникова А. 42
Мигачев П.Н. 59
Микшиева Н.Б. 25
Мингажев А. 47
Михайлов Э. 42
Михайлова Н.И. 26, 44
Монастырская Е.В. 10
Монашева З.И. 34
Мосесук Г.Г. 71
Муллагалиева А. 48
Мунтяну Г.И. 11
Мурзакова М. 23, 48
Мусаев В. 47
Мусаелян А. 23
Мусакаева К.К. 32
Мутуль И.А. 47
Мухаметханова М. 23
Нагорных А. 77
Назаров Н. 35, 48
Наргин А. 30, 48
Начевный М.Е. 60, 77
Незговоров В.Н. 29
Некрасова А. 77
Немченко О. 72
Нечаев А. 35, 47
Низамова Н.А. 73
Никитенко Е.В. 33
Николаенко Д. 24
Николютина Г.Н. 46
Новгородцева М.О. 24
Новосельцев А. 65
Носов М. 78
Нурмуканов Д.Д. 80
Обухова О.Н. 34, 37
Ознобихина Е.Г. 78
Орехова Н.В. 45. 48
Оробей О.А. 28
Павлов В.П. 68
Павлов И.С. 72
Падерина С.А. 66
Паздникова А.В. 23
Панкина Н.Н. 21
Панова М. 14, 47
Пастернак С.В. 32, 33, 48
Пахарева Е. 48
Пашаев Э. 81
Перевалова Н.Н. 74
Переверзева А. 40
Петрицкая В.А. 33, 37
Петрова А. 66
Петрова В.С. 10
Петрова Е. 31
Петрова К.С. 66
Петрова У. 78
Петухова Ю. 35, 47
Пикулин А. 36, 47
Пилецкая О.Д. 28, 46, 47
Пилоян А.А. .....58 и т. д.
Плотникова Т.П. 71
Погребная Д. 24
Подлова Н.И. 81
Полежань Е.А. 79
Полещук А.В. 48
Полиенко Н.Н. 30
Политыкина Н.В. 66
Полунина А. 42
Поль А.П. 33
Полякова Е.И. 11
Пономарева У.Е. 35
Попов Д.В. 6
Попова Е. 24
Поспелова А. 15, 47
Праскушкина И.Н. 27
Придворова В. 36
Прилепа Е. 24
Прилепа С.Л. 70, 71
Притупова Е.А. 18
Прокопчук К.В. 30
Прокопьев М.А. 79
Прохоров В.И. 59
Прохоров Е. 61
Прохоров Н. 46
Пучинкин С. 74
Пучков В. 47
Пышногараева В.И. 48
Пьянков А. 42
Рабий Г.Н. 76
Радомазов В.В. 74
Радченко И.А. 14, 16, 18, 47
Разумова А. 72
Ракитина О.П. 66
Рахманов Р. 74
Реут К. 74

Халюзин Д. 59
Халямин А.И. 69, 70
Ханмурзин Р. 18
Хлыстова В.В. 36
Хрипков С.В. 61
Царенко И.Н. 59
Цепляева Д. 27
Цепляева Т.Н. 20, 24, 25, 27
Цыбульник О.В. 33
Цыганок Н.В. 24
Чабанович Л.Н. 45, 46, 48
Чагалидзе И.В. 45
Чагина Н.А. 21, 27, 48
Чаузова Ю.В. 35, 40, 47
Челнаков С. 75
Черненко Н. 48
Черникова В.Е. 27, 35, 47
Черникова И. 48
Чибиров И..... 61
Чиняева А. 54
Шайдурова М.Н. 20
Шаймарданова У. 27
Шайновская Ю. 13
Шалева Ю. 54
Шашкова Е. 13
Шаяхметова А. 8
Шевченко И.Н. 69
Шейхамиров Ш. 66
Шелудько И.А. 23
Шерстнева В. 78
Шихов Н. 67
Шишкина И.Ю. 16
Шмидт И.В. 21
Шнип Н.И. 37
Шуба О.Г. 27
Щеголева А.В. 43, 44
Щербаков Б.Г. 76
Щербакова О.Ю. 45
Щербаченко К. 27
Юлгушев Б. 18, 47
Юргенс А. 44
Юсова Н.В. 42
Юхтина Н.В. 22, 23
Яроцкий А. 67
Яценко Е.В. 65
Ячменева Д. 42

Справочное издание

Администрация города Сургута
Департамент культуры, молодежной политики и спорта

ОДАРЕННЫЕ ДЕТИ СУРГУТА

ЭНЦИКЛОПЕДИЯ

Выпуск 1

Под общей редакцией Галины Романовны Грищенковой,
к.п.н., доцента

Ответственный редактор С. А. Глушкова
Художественное оформление и редактирование Е. В. Сычева
Корректор С. А. Глушкова

Подписано в печать 01.12.2012. Форма 60x90/8. Бумага мелованная. Гарнитура «LiteraturnayaC».
Печать офсетная. Усл. печ. л. 18,48. Тираж 500 экз. Зак. № 1234.

Отпечатано в ООО «СиТиПринт»: 620086, Екатеринбург, ул. Посадская, д. 16а.

Издательство ООО «Издательско-полиграфический комплекс»:
628400, Тюменская обл., ХМАО – Югра, г. Сургут, ул. 30 лет Победы, д. 64;
тел./факс (3462) 65-91-21, 21-06-55;
e-mail: svetipk@yandex.ru.